

# PSU<sup>®</sup>

## PROCESO DE ADMISIÓN 2009

DOCUMENTO OFICIAL CON  
EL LISTADO DE LOCALES DE

# RENDICIÓN DE PRUEBAS

SI VAS A DAR LA PSU EL 1 Y 2 DE DICIEMBRE, LA INFORMACIÓN QUE APARECE EN ESTAS PÁGINAS ES DE GRAN IMPORTANCIA PARA TI, YA QUE PODRÁS CONOCER EN QUÉ LOCAL DEBERÁS RENDIR LAS DISTINTAS PRUEBAS.

LOS DATOS ESTÁN DIVIDIDOS POR SEDE, LOCAL DE RENDICIÓN, DIRECCIÓN, COMUNA Y NÚMEROS DE IDENTIFICACIÓN.







**NO DESPERDICIES  
TU TALENTO.**

Este viernes 14 de noviembre  
encuentra tu local de rendición  
de la PSU® 2008.

Ingresa tu RUT en:  
**psu.emol.com**

Prepara la PSU®  
con los que hacen la PSU®.



**DE MANERA  
EXCLUSIVA:**

**Jueves 20 de noviembre:**  
Informaciones Relevantes para la Rendición de Pruebas.  
Recomendaciones para Rendir el Examen.

El Mercurio te enseña a preparar la PSU® y potenciar tu aprendizaje con las publicaciones oficiales desarrolladas por el Consejo de Rectores y la Universidad de Chile. Toda la información para el proceso de admisión 2009, está sólo en El Mercurio.



**EL MERCURIO**  
Acompaña tu educación



# LOCALES DE RENDICIÓN DE PRUEBAS

## AGRADECIMIENTOS

El Departamento de Evaluación, Medición y Registro Educativo, DEMRE, dependiente de la Vicerrectoría de Asuntos Académicos de la Universidad de Chile, ente administrador del Sistema de Admisión a las Universidades Chilenas, agradece muy sinceramente el compromiso, apoyo y colaboración de todos aquellos sostenedores de establecimientos educacionales y de sus equipos directivos que nos facilitan, a lo largo de todo Chile, sus establecimientos como locales de aplicación posibilitando así la realización de este Proceso a nivel nacional.

Aprovechamos también la oportunidad de agradecer a Carabineros de Chile por su notable apoyo y colaboración en la custodia del material de prueba, control y seguridad de los Locales de Aplicación.

## ATENCIÓN POSTULANTE:

El presente documento oficial está orientado fundamentalmente a dar a conocer el listado de los Locales de Rendición de pruebas designados para el Proceso de Admisión 2009, informándose a los postulantes inscritos para el Proceso de Selección Universitaria a las Universidades pertenecientes al Consejo de Rectores el local donde deben presentarse a rendir las pruebas.

Los Locales de Rendición que aquí se indican están organizados por comunas, y dentro de ellas se indican los establecimientos educacionales habilitados para la aplicación de la pruebas. En cada uno de ellos se señala el rango (Desde - Hasta) de los números de identificación de los inscritos que deben rendir pruebas en ese Local (Documento de Identificación: Cédula Nacional de Identidad o Pasaporte, según corresponda).

De esta manera, la sede inscrita para rendición de pruebas, registrada en su Tarjeta de Identificación bajo el rótulo: "SEDE EN QUE RENDIRÁ" y el número de su Documento de Identificación determinan el establecimiento educacional en el cual le corresponde rendir las pruebas. La información es, por lo tanto, única y relevante.

**NOTA:** Los Números de Identificación que aparecen sin dígito Verificador corresponden a Pasaportes.

Para cualquier consulta sobre los locales de rendición u otro requerimiento, se debe dirigir a la Secretaría de Admisión correspondiente o a la Mesa de Ayuda del DEMRE (fono: 978 3806)

**DEMRE**  
 DEPARTAMENTO DE EVALUACIÓN,  
 MEDICIÓN Y REGISTRO EDUCACIONAL  
 VICERRECTORÍA DE ASUNTOS ACADÉMICOS  
 UNIVERSIDAD DE CHILE





## XV REGIÓN DE ARICA Y PARINACOTA

SEDE Y LOCAL DE RENDICIÓN	DIRECCIÓN	COMUNA	DESDE	HASTA
<b>162 PUTRE</b> 01 LICEO INTEGRADO GRANADEROS C-3	TENIENTE DEL CAMPO 242	PUTRE	11.612.037-2	22.660.483-9
<b>001 ARICA</b> 01 LICEO POLITEC. ANTONIO VARAS DE LA BARRA	AVDA. LOA 2200	ARICA	432.826	16.771.799-3
02 LICEO JOVINA NARANJO FERNANDEZ A-5	AVDA. JUAN NOE 555	ARICA	16.771.816-7	17.368.069-4
03 LICEO PABLO NERUDA	ANDALIEN 773	ARICA	17.368.071-6	17.552.762-1
04 LICEO OCTAVIO PALMA PEREZ A-1	AVDA. SANTA MARIA 1697	ARICA	17.552.764-8	17.582.963-6
05 LICEO DOMINGO SANTA MARIA - SECTOR A	AVDA. SANTA MARIA 2189	ARICA	17.585.901-2	17.829.748-1
06 LICEO DOMINGO SANTA MARIA - SECTOR B	AVDA. SANTA MARIA 2189	ARICA	17.829.749-K	22.654.279-5

## I REGIÓN DE TARAPACÁ

SEDE Y LOCAL DE RENDICIÓN	DIRECCIÓN	COMUNA	DESDE	HASTA
<b>002 IQUIQUE</b> 01 LICEO INSTITUTO COMERCIAL DE IQUIQUE A-6	ANIBAL PINTO 1255	IQUIQUE	6.168.249-K	17.015.656-0
02 LICEO LIB. GRAL. BDO. O'HIGGINS R. - SECTOR A	BAQUEDANO 1273	IQUIQUE	17.017.296-5	17.430.329-0
03 LICEO LIB. GRAL. BDO. O'HIGGINS R. - SECTOR B	BAQUEDANO 1273	IQUIQUE	17.430.359-2	17.437.582-8
04 LICEO ELENA DUVAUCHELLE CABEZON A-11	ANIBAL PINTO 955	IQUIQUE	17.438.010-4	17.797.591-5
05 COLEGIO UNIVERSITARIO UNAP	ZEGERS 426	IQUIQUE	17.797.592-3	17.798.807-3
06 LICEO LUIS CRUZ MARTINEZ	ANKER NIELSEN 2250	IQUIQUE	17.798.811-1	22.625.023-9
<b>125 ALTO HOSPICIO</b> 01 LICEO POLIV. SAGRADO CORAZON DE HOSPICIO	AVDA. PLANTA LOS MOLLES S/N°	ALTO HOSPICIO	6.526.927-9	17.736.210-7
02 LICEO SUPERIOR DIEGO PORTALES	AVDA. LOS CONDORES 3881	ALTO HOSPICIO	17.738.256-6	22.548.190-3
<b>144 POZO ALMONTE</b> 01 LICEO ALCALDE SERGIO GONZALEZ G. C-12	ARICA 454	POZO ALMONTE	8.815.208-5	22.679.487-5

## II REGIÓN DE ANTOFAGASTA

SEDE Y LOCAL DE RENDICIÓN	DIRECCIÓN	COMUNA	DESDE	HASTA
<b>003 TOCOPILLA</b> 01 LICEO DOMINGO LATRILLE L.	BARROS ARANA S/N°	TOCOPILLA	13.646.346-2	22.545.631-3
<b>004 MARÍA ELENA</b> 01 LICEO TEC. PROF. CIENT. HUM. MARIA ELENA	AVDA. PEDRO DE VALDIVIA S/N°	MARIA ELENA	13.867.942-K	18.502.202-1
<b>005 CALAMA</b> 01 INSTITUTO OBISPO SILVA LEZAETA	AVDA. BERNARDO O'HIGGINS 1256	CALAMA	6.904.540-5	17.392.795-9
02 COLEGIO NUESTRA SEÑORA DE AYQUINA	ELEUTERIO RAMIREZ 2188	CALAMA	17.392.800-9	17.654.493-7
03 LICEO LUIS CRUZ MARTINEZ	LATORRE 2550	CALAMA	17.654.496-1	17.656.254-4
04 COLEGIO JUAN PABLO II	SIMON BOLIVAR 1890 - POBLACION O'HIGGINS	CALAMA	17.656.256-0	22.428.679-1
<b>126 MEJILLONES</b> 01 COMPLEJO EDUC. JUAN JOSE LATORRE BENAVENTE	AVDA. SERRANO 1000	MEJILLONES	15.019.846-1	18.687.046-8
<b>006 ANTOFAGASTA</b> 01 COLEGIO INGLES SAN JOSE	GALLEGUILLOS LORCA 999	ANTOFAGASTA	5.296.246-3	16.875.490-6
02 COLEGIO PARTICULAR ANTONIO RENDIC	AVDA. UNIVERSIDAD DE ANTOFAGASTA 02700	ANTOFAGASTA	16.875.494-9	17.132.970-1
03 COLEGIO INSTITUTO SANTA MARIA	MAIPU 941	ANTOFAGASTA	17.132.981-7	17.407.566-2
04 COLEGIO ADVENTISTA DE ANTOFAGASTA	SIMON BOLIVAR 467	ANTOFAGASTA	17.408.150-6	17.436.459-1
05 COLEGIO SANTA EMILIA	SARGENTO MANUEL SILVA 1014 - POB. BONILLA	ANTOFAGASTA	17.436.471-0	17.624.856-4



SEDE Y LOCAL DE RENDICIÓN		DIRECCIÓN	COMUNA	DESDE	HASTA
06	COLEGIO FEMENINO MADRE DEL ROSARIO	AVDA. OSCAR BONILLA 8945	ANTOFAGASTA	17.625.003-8	17.724.530-5
07	THE ANTOFAGASTA BAPTIST COLLEGE	PEDRO AGUIRRE CERDA 9330	ANTOFAGASTA	17.724.532-1	17.736.192-5
08	LICEO PARTICULAR EBEN-EZER II	FELIX GARCIA 820 - CHIMBA ALTO	ANTOFAGASTA	17.736.193-3	22.603.024-7
<b>007</b>	<b>TALTAL</b>				
01	LICEO JUAN CORTES-MONROY CORTES	ARTURO PRAT 652	TALTAL	16.337.380-7	18.134.471-7

### III REGIÓN DE ATACAMA

SEDE Y LOCAL DE RENDICIÓN		DIRECCIÓN	COMUNA	DESDE	HASTA
<b>008</b>	<b>CHAÑARAL</b>				
01	LICEO FEDERICO VARELA DE CHAÑARAL A-1	MANUEL MONTT 282	CHAÑARAL	10.882.256-2	19.453.639-9
<b>009</b>	<b>EL SALVADOR</b>				
01	LICEO DIEGO DE ALMEIDA	AVDA. POTRERILLOS SUR 2508	DIEGO DE ALMAGRO	11.823.243-7	19.900.426-3
<b>124</b>	<b>DIEGO DE ALMAGRO</b>				
01	LICEO MANUEL MAGALHAES MEDLING	JUAN MARTINEZ 2600	DIEGO DE ALMAGRO	15.886.056-2	18.358.809-5
<b>160</b>	<b>CALDERA</b>				
01	LICEO MANUEL BLANCO ENCALADA	AVDA. CANAL BEAGLE S/N°	CALDERA	10.177.729-4	19.364.759-6
<b>010</b>	<b>COPIAPO</b>				
01	INSTITUTO COMERCIAL ALEJANDRO RIVERA DIAZ	LOS CARRERA 435	COPIAPO	9.069.980-6	17.289.349-K
02	LICEO MERCEDES FRITIS MACKENNEY	AVDA. HENRIQUEZ 575	COPIAPO	17.293.579-6	17.605.469-7
03	LICEO DE MUSICA	ANDRES BELLO 170	COPIAPO	17.605.478-6	17.772.556-0
04	LICEO EL PALOMAR	AVDA. EL PALOMAR 1786	COPIAPO	17.772.557-9	22.684.684-0
<b>011</b>	<b>VALLENAR</b>				
01	LICEO PEDRO TRONCOSO MACHUCA	ELEUTERIO RAMIREZ 1115	VALLENAR	9.512.547-6	17.644.555-6
02	LICEO SANTA MARTA	MERCED 1299	VALLENAR	17.644.556-4	22.593.890-3

### IV REGIÓN DE COQUIMBO

SEDE Y LOCAL DE RENDICIÓN		DIRECCIÓN	COMUNA	DESDE	HASTA
<b>163</b>	<b>VICUÑA</b>				
01	LICEO CARLOS ROBERTO MONDACA CORTES	GABRIELA MISTRAL 617	VICUÑA	12.220.337-9	19.155.051-K
<b>012</b>	<b>LA SERENA</b>				
01	LICEO GREGORIO CORDOVEZ - SECTOR A	GANDARILLAS 940	LA SERENA	2.208.846-7	16.597.429-8
02	LICEO GREGORIO CORDOVEZ - SECTOR B	GANDARILLAS 940	LA SERENA	16.597.590-1	17.093.462-8
03	LICEO GABRIELA MISTRAL - SECTOR A	BENAVENTE S/N°	LA SERENA	17.093.673-6	17.295.493-6
04	LICEO GABRIELA MISTRAL - SECTOR B	BENAVENTE S/N°	LA SERENA	17.295.494-4	17.453.192-7
05	LICEO IGNACIO CARRERA PINTO	CANTOURNET 725	LA SERENA	17.453.209-5	17.625.178-6
06	COLEGIO PART. GERONIMO RENDIC - SECTOR A	LAS CASAS 986	LA SERENA	17.625.179-4	17.628.742-K
07	COLEGIO PART. GERONIMO RENDIC - SECTOR B	LAS CASAS 986	LA SERENA	17.628.744-6	17.661.607-5
08	COLEGIO GABRIEL GONZALEZ VIDELA	PEDRO PABLO MUÑOZ 04	LA SERENA	17.661.614-8	17.827.810-K
09	COLEGIO SAN ANTONIO	EDUARDO DE LA BARRA 555	LA SERENA	17.827.869-K	22.416.068-2
<b>013</b>	<b>COQUIMBO</b>				
01	LICEO DIEGO PORTALES	FRANCISCO VARELA 950	COQUIMBO	4.505.202-8	17.174.814-3
02	COLEGIO BERNARDO O'HIGGINS - SECTOR A	AVDA. MATTA 90	COQUIMBO	17.174.823-2	17.453.430-6
03	COLEGIO BERNARDO O'HIGGINS - SECTOR B	AVDA. MATTA 90	COQUIMBO	17.453.432-2	17.721.979-7



SEDE Y LOCAL DE RENDICIÓN	DIRECCIÓN	COMUNA	DESDE	HASTA
04 INSTITUTO SUPERIOR DE COMERCIO	DOCTOR MARIN 367	COQUIMBO	17.721.981-9	22.261.607-7
<b>014 OVALLE</b>				
01 LICEO ALEJANDRO ALVAREZ JOFRE	VICTORIA 190	OVALLE	6.163.527-0	17.363.138-3
02 LICEO POLITECNICO DE OVALLE	LORD COCHRANE 451	OVALLE	17.363.177-4	17.711.373-5
03 LICEO ESTELA AVILA MOLINA DE PERRY	LIBERTAD 520	OVALLE	17.711.375-1	17.713.001-K
04 COLEGIO PARTICULAR SANTA MARIA N° 128	MIGUEL AGUIRRE 644	OVALLE	17.713.004-4	20.092.842-3
<b>145 MONTE PATRIA</b>				
01 LICEO PRESIDENTE EDUARDO FREI MONTALVA	PEDRO DE VALDIVIA 10	MONTE PATRIA	13.359.418-3	18.984.838-2
<b>015 COMBARBALÁ</b>				
01 LICEO SAMUEL ROMAN ROJAS	AVDA. ORIENTE 474	COMBARBALA	8.198.437-9	22.121.118-9
<b>016 ILLAPEL</b>				
01 LICEO DOMINGO ORTIZ DE ROZAS	BUIN 057	ILLAPEL	8.659.437-4	17.620.592-K
02 COLEGIO SANTA TERESA	INDEPENDENCIA 51	ILLAPEL	17.620.595-4	20.656.150-5
<b>152 LOS VILOS</b>				
01 LICEO NICOLAS FEDERICO LOHSE VARGAS	ELICURA 356	LOS VILOS	7.601.694-1	20.559.017-K

# BECA JUNAEB

# CON EL ESFUERZO DE TODOS... BECA JUNAEB PARA LA PSU

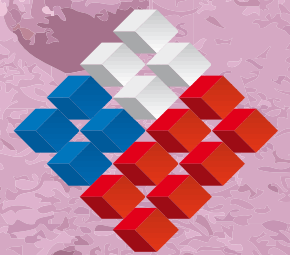

GOBIERNO DE CHILE  
JUNAEB

"EN EL AÑO 2006 MÁS DE 150.000 ESTUDIANTES COMO TÚ FUERON BENEFICIADOS CON LA EXENCIÓN DEL COSTO DE LA PRUEBA DE SELECCIÓN UNIVERSITARIA A TRAVÉS DE LA BECA JUNAEB PARA LA PSU. TRES PROCESOS DESPUÉS HEMOS AUMENTADO ESA COBERTURA EN UN 33%, BENEFICIANDO A UN TOTAL DE 203.859 ESTUDIANTES.

HOY, GRACIAS AL ESFUERZO DE TODOS, RENDIR LA PSU NO CONSTITUYE UNA BARRERA SOCIOECONÓMICA PARA ACCEDER A LA EDUCACIÓN SUPERIOR...

**¡ESTE 01 Y 02 DE DICIEMBRE, ACUDE A RENDIR LA PSU!**





## V REGIÓN DE VALPARAÍSO

SEDE Y LOCAL DE RENDICIÓN	DIRECCIÓN	COMUNA	DESDE	HASTA
<b>017 LA LIGUA</b>				
01 LICEO PULMAHUE - SECTOR A	PEDRO POLANCO 480	LA LIGUA	6.889.273-2	17.463.560-9
02 LICEO PULMAHUE - SECTOR B	PEDRO POLANCO 480	LA LIGUA	17.464.308-3	17.657.464-K
03 COLEGIO DOMINGO ORTIZ DE ROZAS	PORTALES 1680	LA LIGUA	17.657.466-6	22.455.938-0
<b>018 SAN FELIPE</b>				
01 LICEO POLIT. DR. ROBERTO HUMERES O. - SECTOR A	SANTO DOMINGO 207	SAN FELIPE	7.163.762-K	17.053.329-1
02 LICEO POLIT. DR. ROBERTO HUMERES O. - SECTOR B	TRASLAVIÑA S/N°	SAN FELIPE	17.054.611-3	17.301.586-0
03 LICEO CORINA URBINA VILLANUEVA - SECTOR A	BERNARDO CRUZ 1213	SAN FELIPE	17.301.590-9	17.645.652-3
04 LICEO CORINA URBINA VILLANUEVA - SECTOR B	JOSE DE LA CRUZ ZENTENO S/N°	SAN FELIPE	17.645.655-8	17.647.109-3
05 ESCUELA JOSE DE SAN MARTIN	FREIRE 85	SAN FELIPE	17.647.110-7	22.061.690-8
<b>019 LOS ANDES</b>				
01 LICEO MAX SALAS MARCHAN A-10 - SECTOR A	AVDA. CHACABUCO 437	LOS ANDES	5.450.606-6	17.174.517-9
02 LICEO MAX SALAS MARCHAN A-10 - SECTOR B	AVDA. CHACABUCO 437	LOS ANDES	17.176.225-1	17.469.374-9
03 LICEO TECNICO AMANCAY DE LOS ANDES	MEMBRILLAR 455	LOS ANDES	17.469.376-5	17.817.924-1
04 LICEO REPUBLICA ARGENTINA	AVDA. SANTA TERESA 401	LOS ANDES	17.817.929-2	22.567.413-2
<b>165 NOGALES</b>				
01 LICEO JUAN RUSQUE PORTAL	LIBERTAD 185	NOGALES	7.492.342-9	18.018.030-3
<b>156 PUCHUNCAVÍ</b>				
01 COMPLEJO EDUCACIONAL SARGENTO ALDEA	BELLAVISTA 372 - LAS VENTANAS	PUCHUNCAVI	6.114.795-0	21.278.749-3
<b>020 LA CALERA</b>				
01 LICEO PEDRO DE VALDIVIA	CAUPOLICAN ESQUINA PEDRO DE VALDIVIA S/N°	CALERA	7.587.374-3	17.634.798-8
02 LICEO PARTICULAR SAN JOSE	IGNACIO CARRERA PINTO 600	CALERA	17.634.805-4	21.729.957-8
<b>021 QUILLOTA</b>				
01 LICEO CIUDAD DE QUILLOTA	MERCED 111	QUILLOTA	6.581.301-7	17.210.195-K
02 LICEO SANTIAGO ESCUTI ORREGO	ESMERALDA 625	QUILLOTA	17.210.201-8	17.634.897-6
03 LICEO COMERCIAL DE QUILLOTA	LOS CIRUELOS 200 - VILLA SANTA TERESITA	QUILLOTA	17.634.900-K	22.048.369-K
<b>130 CONCÓN</b>				
01 LICEO POLITECNICO DE CONCON	PORVENIR 865	CON CON	5.756.948-4	17.558.945-7
02 ESCUELA BASICA ORO NEGRO	MAGALLANES 850	CON CON	17.559.068-4	22.608.819-9
<b>024 PLAYA ANCHA</b>				
01 COLEGIO LUTERANO CONCORDIA	PISSIS 625	VALPARAISO	6.489.584-2	17.474.867-5
02 COLEGIO PATRICIO LYNCH	CAMILO HENRÍQUEZ 173	VALPARAISO	17.475.038-6	21.852.270-K
<b>146 LIMACHE</b>				
01 LICEO DE LIMACHE	RIQUELME 133	LIMACHE	6.798.058-1	17.567.371-7
02 ESCUELA SUPERIOR MIXTA 88	AVDA. URMENETA 255	LIMACHE	17.567.503-5	21.868.799-7
<b>026 RECREO</b>				
01 ESCUELA INDUSTRIAL SUPERIOR OSCAR GACITUA B.	AVDA. ESPAÑA 2692	VALPARAISO	12.643.829-K	21.530.561-9
<b>025 VIÑA DEL MAR</b>				
01 COLEGIO REPUBLICA DE COLOMBIA - SECTOR A	10 NORTE 985	VIÑA DEL MAR	2.859.788-6	16.500.859-6
02 COLEGIO REPUBLICA DE COLOMBIA - SECTOR B	10 NORTE 985	VIÑA DEL MAR	16.500.866-9	17.054.962-7
03 LICEO GUILLERMO RIVERA COTAPOS - SECTOR A	MONTAÑA S/N°	VIÑA DEL MAR	17.055.295-4	17.162.070-8
04 LICEO GUILLERMO RIVERA COTAPOS - SECTOR B	MONTAÑA S/N°	VIÑA DEL MAR	17.162.074-0	17.258.999-5
05 INST. SUP. DE COM. ALBERTO BLEST G. - SECTOR A	PASAJE ALBERTO BLEST GANA 398	VIÑA DEL MAR	17.259.033-0	17.356.248-9
06 INST. SUP. DE COM. ALBERTO BLEST G. - SECTOR B	PASAJE ALBERTO BLEST GANA 398	VIÑA DEL MAR	17.356.253-5	17.478.065-K
07 LICEO DE NIÑAS DE VIÑA DEL MAR - SECTOR A	2 NORTE 753	VIÑA DEL MAR	17.478.070-6	17.480.908-9
08 LICEO DE NIÑAS DE VIÑA DEL MAR - SECTOR B	2 NORTE 753	VIÑA DEL MAR	17.480.909-7	17.559.856-1
09 ESCUELA REPUBLICA DEL ECUADOR	ETCHEVERS 115	VIÑA DEL MAR	17.559.872-3	17.751.878-6
10 COLEGIO MARIA AUXILIADORA DE VIÑA DEL MAR	5 NORTE 765	VIÑA DEL MAR	17.751.879-4	17.754.001-3



SEDE Y LOCAL DE RENDICIÓN	DIRECCIÓN	COMUNA	DESDE	HASTA	
11	COLEGIO DE LOS SAGRADOS CORAZONES	ALVAREZ 262	VIÑA DEL MAR	17.754.014-5	17.792.503-9
12	COLEGIO SAINT DOMINIC - SECTOR A	2 ORIENTE 575	VIÑA DEL MAR	17.792.509-8	17.856.968-6
13	COLEGIO SAINT DOMINIC - SECTOR B	2 ORIENTE 575	VIÑA DEL MAR	17.856.972-4	22.727.651-7
<b>023</b>	<b>VALPARAÍSO</b>				
01	SCUOLA ITALIANA ARTURO DELL'ORO	PEDRO MONTT 2447	VALPARAISO	4.235.352-3	15.831.170-4
02	COLEGIO CARLOS COUSIÑO	RETAMO 650	VALPARAISO	15.834.009-7	16.969.629-2
03	LICEO COEDUCACIONAL LA IGUALDAD - SECTOR A	SIMPSON 126	VALPARAISO	16.969.649-7	17.143.686-9
04	LICEO COEDUCACIONAL LA IGUALDAD - SECTOR B	SIMPSON 126	VALPARAISO	17.143.688-5	17.354.578-9
05	COLEGIO SAN PEDRO NOLASCO	VICTORIA 2762	VALPARAISO	17.354.585-1	17.474.310-K
06	COLEGIO AGUSTIN EDWARDS	CARRERA 636	VALPARAISO	17.474.321-5	17.476.646-0
07	U. DE LOS LAGOS - SEDE VALPARAISO - SECTOR A	INDEPENDENCIA 2002 - ESQUINA RODRIGUEZ	VALPARAISO	17.476.647-9	17.559.358-6
08	U. DE LOS LAGOS - SEDE VALPARAISO - SECTOR B	INDEPENDENCIA 2002 - ESQUINA RODRIGUEZ	VALPARAISO	17.559.359-4	17.752.895-1
09	COLEGIO INMACULADA CONCEPCION VALPARAISO	AVDA. COLON 2309	VALPARAISO	17.752.905-2	17.805.131-8
10	COLEGIO NUMANCIA	NUMANCIA 79 - CERRO ESPERANZA	VALPARAISO	17.805.133-4	17.807.598-5
11	COLEGIO MAR ABIERTO	PILCOMAYO 591 - CERRO CONCEPCION	VALPARAISO	17.807.604-3	22.448.934-K
<b>106</b>	<b>VILLA ALEMANA</b>				
01	LICEO POLITECNICO A-38 - SECTOR A	AVDA. VALPARAISO 133	VILLA ALEMANA	4.691.328-0	17.274.580-6
02	LICEO POLITECNICO A-38 - SECTOR B	AVDA. VALPARAISO 133	VILLA ALEMANA	17.274.587-3	17.568.074-8
03	COLEGIO NACIONAL - SEDE CENTRAL	SANTIAGO 636	VILLA ALEMANA	17.568.078-0	22.634.526-4
<b>022</b>	<b>QUILPUÉ</b>				
01	COLEGIO PASIONISTAS DE QUILPUE	FREIRE 970	QUILPUE	4.611.869-3	16.940.183-7
02	LICEO COMERCIAL ALEJANDRO LUBET VERGARA	FREIRE 945	QUILPUE	16.940.463-1	17.274.917-8
03	COLEGIO ESPERANZA	CUMMING 1351	QUILPUE	17.274.937-2	17.481.366-3
04	LICEO COEDUCACIONAL GUILLERMO GRONEMEYER Z.	DAVID CORTES 1015	QUILPUE	17.481.379-5	17.569.034-4
05	COLEGIO COEDUCACIONAL PARTICULAR QUILPUE	LOS CARRERA 981	QUILPUE	17.569.035-2	17.754.122-2
06	LICEO DE GASTRONOMIA Y TURISMO	DIAGUITAS 1751 - BELLOTO 2000	QUILPUE	17.754.123-0	22.518.784-3
<b>153</b>	<b>CASABLANCA</b>				
01	LICEO MANUEL DE SALAS	PUNTA ARENAS 165	CASABLANCA	11.807.377-0	21.728.876-2
<b>028</b>	<b>SAN ANTONIO</b>				
01	LICEO JUAN DANTE PARRAGUEZ ARELLANO	AVDA. BARROS LUCO 2401	SAN ANTONIO	2.724.959-0	17.190.044-1
02	INST. COM. MARITIMO PACIFICO SUR - SECTOR A	LUIS URIBE 320	SAN ANTONIO	17.190.523-0	17.456.121-4
03	INST. COM. MARITIMO PACIFICO SUR - SECTOR B	LUIS URIBE 320	SAN ANTONIO	17.456.122-2	17.690.486-0
04	ESCUELA VILLA LAS DUNAS	PASAJE OCOA 2467	SAN ANTONIO	17.690.642-1	17.815.268-8
05	ESCUELA BASICA SOR TERESA DE LOS ANDES	AVDA. BARROS LUCO 1945 - BARRANCAS	SAN ANTONIO	17.815.270-K	22.435.670-6
<b>155</b>	<b>JUAN FERNÁNDEZ</b>				
01	COLEGIO INSULAR ROBINSON CRUSOE	ROBINSON CRUSOE 125	JUAN FERNANDEZ	10.119.526-0	17.848.756-6
<b>027</b>	<b>ISLA DE PASCUA</b>				
01	LICEO ALDEA EDUCATIVA RAPA NUI	CAMINO EX. COLONIA AGRICOLA	ISLA DE PASCUA	12.825.378-5	18.658.525-9

## VI REGIÓN DEL LIBERTADOR GENERAL BERNARDO O'HIGGINS

SEDE Y LOCAL DE RENDICIÓN	DIRECCIÓN	COMUNA	DESDE	HASTA	
<b>164</b>	<b>MACHALÍ</b>				
01	LICEO DE MACHALI	AVDA. ESTADIO 1200	MACHALI	8.769.327-9	22.231.565-4
<b>051</b>	<b>RANCAGUA</b>				
01	LICEO JOSE VICTORINO LASTARRIA SANTANDER	ALMARZA 1013	RANCAGUA	5.258.501-5	16.883.709-7
02	LICEO OSCAR CASTRO ZUÑIGA	ALMARZA 410	RANCAGUA	16.883.821-2	17.139.348-5
03	LICEO MARIA LUISA BOMBAL	PLAZA DE LOS HEROES 475	RANCAGUA	17.139.375-2	17.477.201-0



SEDE Y LOCAL DE RENDICIÓN	DIRECCIÓN	COMUNA	DESDE	HASTA	
04	LICEO COMERCIAL DIEGO PORTALES - SECTOR A	ALMARZA 971	RANCAGUA	17.477.204-5	17.503.266-5
05	LICEO COMERCIAL DIEGO PORTALES - SECTOR B	ALMARZA 971	RANCAGUA	17.503.275-4	17.505.786-2
06	COLEGIO DON BOSCO	ALCAZAR 720	RANCAGUA	17.505.789-7	17.507.209-8
07	LICEO COMERCIAL JORGE ALESSANDRI R.	AVDA. ITALIA 608 - POB. RANCAGUA NORTE	RANCAGUA	17.507.210-1	17.520.365-6
08	LICEO INDUSTRIAL ERNESTO PINTO LAGARRIGUE	AVDA. REPUBLICA DE CHILE 255	RANCAGUA	17.520.366-4	17.522.356-8
09	LICEO IND. PDTE. PEDRO A. CERDA - SECTOR A	AVDA. LIB. BDO. O'HIGGINS 0770 - INT. P. COMUNAL	RANCAGUA	17.522.366-5	17.620.963-1
10	LICEO IND. PDTE. PEDRO A. CERDA - SECTOR B	AVDA. LIB. BDO. O'HIGGINS 0770 - INT. P. COMUNAL	RANCAGUA	17.621.025-7	17.651.482-5
11	LICEO TECNICO DE RANCAGUA	AVDA. CACHAPOAL 160	RANCAGUA	17.651.484-1	17.778.087-1
12	LICEO DE ADULTOS FRANCISCO TELLO GONZALEZ	ESTADO 635 - SECTOR CENTRO	RANCAGUA	17.778.438-9	22.445.072-9
<b>147</b>	<b>GRANEROS</b>				
01	LICEO PROFESOR MISAEL LOBOS MONROY	GUILLERMO BERRIOS 130	GRANEROS	10.631.248-6	22.745.322-2
<b>052</b>	<b>RENGO</b>				
01	LICEO LUIS URBINA FLORES - SECTOR A	AVDA. ALONSO DE ERCILLA 51	RENGO	8.691.911-7	17.333.948-8
02	LICEO LUIS URBINA FLORES - SECTOR B	AVDA. ALONSO DE ERCILLA 51	RENGO	17.333.953-4	17.623.844-5
03	LICEO POLITECNICO TOMAS MARIN DE POVEDA	ERRAZURIZ 32	RENGO	17.631.872-4	21.532.589-K
<b>053</b>	<b>SAN VICENTE DE TAGUA TAGUA</b>				
01	LICEO IGNACIO CARRERA PINTO - SECTOR A	JUAN BAUTISTA PASTENE 1000	SAN VICENTE	11.778.446-0	17.508.234-4
02	LICEO IGNACIO CARRERA PINTO - SECTOR B	JUAN BAUTISTA PASTENE 1000	SAN VICENTE	17.508.242-5	17.566.626-5
03	LICEO IGNACIO CARRERA PINTO - SECTOR C	JUAN BAUTISTA PASTENE 1000	SAN VICENTE	17.566.627-3	19.372.828-6
<b>054</b>	<b>SAN FERNANDO</b>				
01	LICEO DE NIÑAS EDUARDO CHARME	ARGOMEDO 485	SAN FERNANDO	10.675.375-K	17.258.954-5
02	LICEO COMERCIAL ALBERTO VALENZUELA LLANOS	AVDA. MANSO DE VELASCO 389	SAN FERNANDO	17.258.958-8	17.629.314-4
03	LICEO INDUSTRIAL SAN FERNANDO	AVDA. MANSO DE VELASCO 761	SAN FERNANDO	17.629.315-2	22.161.755-K
<b>055</b>	<b>SANTA CRUZ</b>				
01	INSTITUTO POLITECNICO SANTA CRUZ - SECTOR A	AVDA. CABELLO 451	SANTA CRUZ	7.734.818-2	17.333.365-K
02	INSTITUTO POLITECNICO SANTA CRUZ - SECTOR B	AVDA. CABELLO 451	SANTA CRUZ	17.333.776-0	17.660.841-2
03	LICEO SANTA CRUZ	DANIEL BARROS GREZ 86	SANTA CRUZ	17.666.197-6	22.459.627-8
<b>102</b>	<b>PICHILEMU</b>				
01	LICEO AGUSTIN ROSS EDWARDS	ANGEL GAETE 725	PICHILEMU	9.140.657-8	19.726.296-6

## VII REGIÓN DEL MAULE

SEDE Y LOCAL DE RENDICIÓN	DIRECCIÓN	COMUNA	DESDE	HASTA	
<b>056</b>	<b>CURICÓ</b>				
01	LICEO DE NIÑAS FERNANDO LAZCANO	YUNGAY 517	CURICO	11.370.661-9	17.154.827-6
02	LICEO LUIS CRUZ MARTINEZ	ESTADO 176	CURICO	17.154.837-3	17.406.970-0
03	ESCUELA PALESTINA	MANUEL RODRIGUEZ 482	CURICO	17.407.019-9	17.443.462-K
04	FACULTAD DE ING. - SEDE CURICO - U. DE TALCA	CAMINO A LOS NICHES KM.1 S/N°	CURICO	17.443.463-8	17.528.904-6
05	COLEGIO SAN RAMON NONATO	AVDA. SAN MARTIN 570	CURICO	17.528.906-2	17.795.203-6
06	INSTITUTO POLITEC. SUPERIOR JUAN TERRIER D. A-1	YUNGAY 1154	CURICO	17.795.205-2	22.746.507-7
<b>148</b>	<b>MOLINA</b>				
01	LICEO POLIVALENTE DE MOLINA	QUECHEREGUAS 1560	MOLINA	13.784.315-3	19.393.000-K
<b>057</b>	<b>HUALAÑÉ</b>				
01	LICEO HUALAÑÉ	ARTURO PRAT 245	HUALAÑÉ	15.133.289-7	18.252.163-9
<b>058</b>	<b>TALCA</b>				
01	LICEO ABATE MOLINA A-8	4 NORTE 1267	TALCA	5.070.542-0	16.730.383-8
02	LICEO DIEGO PORTALES B-13	4 NORTE 0417	TALCA	16.730.395-1	17.183.700-6



SEDE Y LOCAL DE RENDICIÓN	DIRECCIÓN	COMUNA	DESDE	HASTA
03 LICEO MARTA DONOSO ESPEJO	4 NORTE 1334	TALCA	17.183.701-4	17.201.771-1
04 LICEO TECNICO AMELIA COURBIS	4 ORIENTE 1210	TALCA	17.209.453-8	17.470.253-5
05 UNIVERSIDAD CATOLICA DEL MAULE - SECTOR A	AVDA. SAN MIGUEL 3605	TALCA	17.470.263-2	17.496.565-K
06 UNIVERSIDAD CATOLICA DEL MAULE - SECTOR B	AVDA. SAN MIGUEL 3605	TALCA	17.496.567-6	17.639.094-8
07 UNIVERSIDAD DE TALCA - SECTOR A	AVDA. LIRCAY S/N°	TALCA	17.639.220-7	17.759.501-2
08 UNIVERSIDAD DE TALCA - SECTOR B	AVDA. LIRCAY S/N°	TALCA	17.759.674-4	17.822.402-6
09 COLEGIO DE LA SALLE TALCA	UNO ORIENTE 1481	TALCA	17.822.406-9	22.268.013-1
<b>059 CONSTITUCIÓN</b>				
01 LICEO DE CONSTITUCION	FREIRE 390	CONSTITUCION	14.725.943-3	19.650.440-0
<b>060 LINARES</b>				
01 LICEO VALENTIN LETELIER MADARIAGA - SECTOR A	YUMBEL S/N°	LINARES	7.944.112-0	17.171.053-7
02 LICEO VALENTIN LETELIER MADARIAGA - SECTOR B	LAUTARO S/N°	LINARES	17.171.081-2	17.447.576-8
03 INSTITUTO COMERCIAL DE LINARES B-27 - SECTOR A	LINARES DE JAEN S/N°	LINARES	17.447.577-6	17.535.842-0
04 INSTITUTO COMERCIAL DE LINARES B-27 - SECTOR B	O'HIGGINS 579	LINARES	17.539.499-0	17.758.569-6
05 LICEO POLITECNICO IRENEO BADILLA FUENTES	AVDA. PDTE. CARLOS IBAÑEZ S/N°	LINARES	17.758.571-8	22.048.799-7
<b>061 PARRAL</b>				
01 LICEO FEDERICO HEISE MARTI - SECTOR A	URRUTIA S/N°	PARRAL	7.716.157-0	17.689.077-0
02 LICEO FEDERICO HEISE MARTI - SECTOR B	URRUTIA S/N°	PARRAL	17.689.084-3	19.454.055-8
<b>149 SAN JAVIER</b>				
01 LICEO MANUEL MONTT DE SAN JAVIER	AVDA. BALMACEDA 1880	SAN JAVIER	9.255.156-3	21.566.917-3
<b>062 CAUQUENES</b>				
01 LICEO ANTONIO VARAS - SECTOR A	CLAUDINA URRUTIA 252	CAUQUENES	6.212.211-0	17.603.945-0
02 LICEO ANTONIO VARAS - SECTOR B	YUNGAY ESQUINA MAIPU S/N°	CAUQUENES	17.608.800-1	19.060.105-6

# IMPRÍMELA TARJETA DE IDENTIFICACIÓN

Si te inscribiste para rendir la Prueba de Selección Universitaria (PSU), recuerda que debes imprimir tu Tarjeta de Identificación.

Este es el único documento que certifica que estás inscrito para participar en todas las etapas del Proceso de Admisión 2009.

**SOLAMENTE A TRAVÉS DE WWW.DEMRE.CL,  
PORTAL DEL POSTULANTE.**

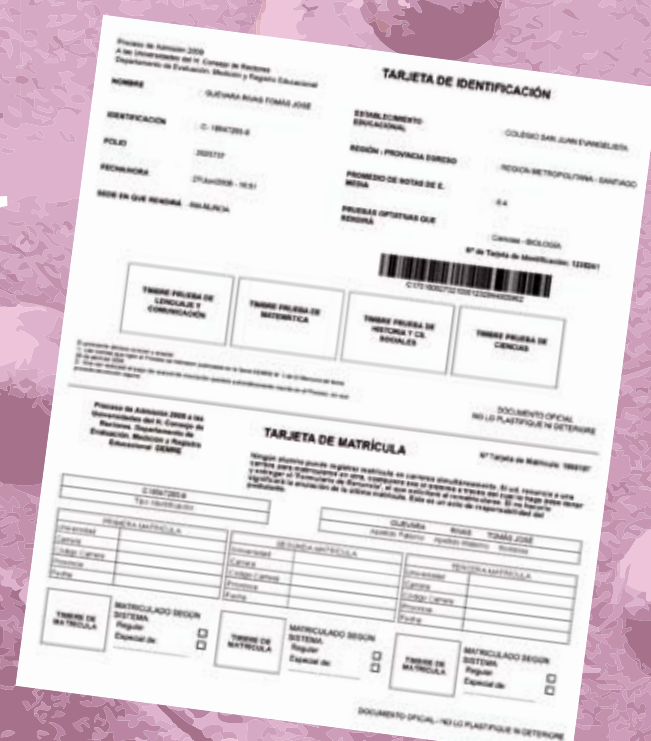

**TARJETA DE IDENTIFICACIÓN**

Proceso de Admisión 2009  
a las Universidades del IV Nivel de Estudios  
Instituto de Evaluación, Medición y Registro Educativo

NOMBRE: GUINEA ROSA TOMAS JOSE  
IDENTIFICACION: 0 - TERCERA E  
POLE: 200717  
FECHA NAC: 27/04/1981  
SEDE EN QUE RENDIRÁ: PARRAL

ESTABLECIMIENTO EDUCACIONAL: COLEGIO SAN JUAN EVANGELISTA  
REGION / PROVINCIA EXAMEN: REGION METROPOLITANA - SANTIAGO  
PROMEDIO DE NOTAS DE L. MEDIA: 6,4  
PUNTAJE OPTATIVO QUE RENDIRÁ: CIENCIAS - BIOLOGIA  
N° de Tarjeta de Identificación: 12345678901234567890  
C.I.T. RESERVA DE COMERCIO

TENER PRUEBA DE LENGUAJE Y COMUNICACIÓN  
TENER PRUEBA DE MATEMÁTICA  
TENER PRUEBA DE HISTORIA Y CIENCIAS SOCIALES  
TENER PRUEBA DE CIENCIAS

**TARJETA DE MATRÍCULA**

Proceso de Admisión 2009 a las Universidades del IV Nivel de Estudios, Institución de Evaluación, Medición y Registro Educativo DEMRE

DOCUMENTO OFICIAL - NO LO PLASTIFIQUE NI DETORNEE  
N° de Tarjeta de Matrícula: 12345678901234567890

Nombre completo: GUINEA ROSA TOMAS JOSE  
Apellido paterno: GUINEA ROSA  
Apellido materno: ROSALES  
C.I.T. RESERVA DE COMERCIO

SEDE: PARRAL  
CURSO: 1º AÑO DE EDUCACIÓN MEDIA  
MATERIA: CIENCIAS SOCIALES  
MATERIA: HISTORIA Y CIENCIAS SOCIALES  
MATERIA: MATEMÁTICA  
MATERIA: LENGUAJE Y COMUNICACIÓN

MATRICULADO SEGUN SISTEMA Pagar Equivalencia:   
MATERICULADO SEGUN SISTEMA Pagar Equivalencia:   
MATERICULADO SEGUN SISTEMA Pagar Equivalencia:

## VIII REGIÓN DEL BÍO BÍO

SEDE Y LOCAL DE RENDICIÓN	DIRECCIÓN	COMUNA	DESDE	HASTA
<b>063 CHILLÁN</b>				
01 LICEO DE NIÑAS MARTA BRUNET A-6	CLAUDIO ARRAU 655	CHILLAN	6.447.412-K	16.784.153-8
02 COLEGIO SAN VICENTE	CLAUDIO ARRAU 962	CHILLAN	16.784.160-0	17.062.683-4
03 INSUCO A-10 PROF. FDO. PEREZ BECERRA	AVDA. LIBERTAD 125	CHILLAN	17.062.685-0	17.350.526-4
04 INSTITUTO SANTA MARIA	BULNES 415	CHILLAN	17.350.529-9	17.447.361-7
05 COLEGIO DE LA PURISIMA CONCEPCION	AVDA. LIBERTAD 952	CHILLAN	17.447.586-5	17.460.055-4
06 LICEO DE HOMBRES NARCISO TONDREAU A-7	CLAUDIO ARRAU 755	CHILLAN	17.460.057-0	17.747.623-4
07 COLEGIO TECNICO PROFESIONAL PADRE A. HURTADO	AVDA. LIBERTAD 693	CHILLAN	17.747.624-2	17.749.547-6
08 COLEGIO CREACION CHILLAN	YERBAS BUENAS 253	CHILLAN	17.749.549-2	17.756.009-K
09 LICEO INDUSTRIAL INSTITUTO INDUSTRIAL SUPERIOR	ITATA 101	CHILLAN	17.756.026-K	22.774.694-7
<b>122 SAN CARLOS</b>				
01 LICEO POLITEC. CAP. IGNACIO CARRERA PINTO A-4	GAZMURI 451	SAN CARLOS	7.594.325-3	17.571.900-8
02 FUND. E. MADRE WALTRAUD BARTL - INST. STA. MARIA	BILBAO 441	SAN CARLOS	17.579.664-9	19.478.250-0
<b>157 YUNGAY</b>				
01 LICEO YUNGAY	TACNA 144	YUNGAY	12.979.395-3	19.456.279-9
<b>103 COELEMU</b>				
01 LICEO DOMINGO ORTIZ DE ROZAS C-3	HEROES DE LA CONCEPCION 342	COELEMU	9.371.100-9	21.716.335-8
<b>073 LOS ÁNGELES</b>				
01 LICEO DE HOMBRES A-59	AVDA. RICARDO VICUÑA 0320	LOS ANGELES	8.284.005-2	17.077.419-1
02 LICEO INDUSTRIAL SAMUEL VIVANCO PARADA A-65	COLO COLO 1151	LOS ANGELES	17.077.424-8	17.345.319-1
03 LICEO COMERCIAL DIEGO PORTALES PALAZUELO	AVDA. RICARDO VICUÑA 0180	LOS ANGELES	17.345.485-6	17.591.185-5
04 LICEO TECNICO JUANITA FERNANDEZ SOLAR	AVDA. COSTANERA - PASAJE PROYECTADO S/N°	LOS ANGELES	17.591.191-K	17.593.574-6
05 LICEO DE NIÑAS A-61 - SECTOR A	AVDA. RICARDO VICUÑA 492	LOS ANGELES	17.593.575-4	17.744.271-2
06 LICEO DE NIÑAS A-61 - SECTOR B	AVDA. RICARDO VICUÑA 492	LOS ANGELES	17.744.273-9	17.869.142-2
07 COLEGIO HISPANOAMERICANO	AVDA. RICARDO VICUÑA 326	LOS ANGELES	17.869.145-7	22.392.727-0
<b>131 SANTA BÁRBARA</b>				
01 LICEO CARDENAL ANTONIO SAMORE	AVDA. DR. FEDERICO PUGA 0400	SANTA BARBARA	13.969.785-5	20.341.821-3
<b>158 MULCHÉN</b>				
01 LICEO PROF. MIGUEL ANGEL CERDA LEIVA	GANÁ 450	MULCHEN	9.050.296-4	21.779.150-2
<b>154 NACIMIENTO</b>				
01 LICEO MUNICIPAL DE NACIMIENTO C-68	GENERAL PRIETO 880	NACIMIENTO	12.981.993-6	21.922.841-4
<b>074 LAJA</b>				
01 LICEO POLITEC. HEROES DE LA CONCEPCION A-66	BAQUEDANO 273	LAJA	8.195.639-1	20.900.927-7
<b>127 YUMBEL</b>				
01 LICEO PADRE LUIS ALBERTO SALDES IRARRAZABAL	QUEZADA 750	YUMBEL	9.467.145-0	21.823.524-7
<b>066 CONCEPCIÓN</b>				
01 LICEO ENRIQUE MOLINA GARMENDIA - SECTOR A	ANIBAL PINTO 31	CONCEPCION	4.796	15.826.707-1
02 LICEO ENRIQUE MOLINA GARMENDIA - SECTOR B	ANIBAL PINTO 31	CONCEPCION	15.829.682-9	16.286.825-K
03 LIC. EXP. LUCILA GODOY ALCAYAGA A-39 - SECTOR A	SAN MARTIN ESQUINA GALVARINO S/N°	CONCEPCION	16.286.855-1	16.762.589-4
04 LIC. EXP. LUCILA GODOY ALCAYAGA A-39 - SECTOR B	SAN MARTIN ESQUINA GALVARINO S/N°	CONCEPCION	16.762.592-4	16.963.987-6
05 COLEGIO REPUBLICA DEL BRASIL	RENGO 65	CONCEPCION	16.964.201-K	17.199.500-0
06 LICEO SAN AGUSTIN	TUCAPEL 219	CONCEPCION	17.199.502-7	17.215.274-0
07 LICEO TECNICO A-29	VICTOR LAMAS 567	CONCEPCION	17.215.283-K	17.344.407-9
08 LICEO ANDALIEN A-34 - SECTOR A	JUAN MARTINEZ DE ROZAS 1445	CONCEPCION	17.344.408-7	17.347.453-9
09 LICEO ANDALIEN A-34 - SECTOR B	JANEQUEO 1098	CONCEPCION	17.347.465-2	17.349.493-9
10 LICEO JUAN MARTINEZ DE ROZAS	CAUPOLICAN 955	CONCEPCION	17.349.498-K	17.395.615-0
11 LICEO JUAN GREGORIO LAS HERAS	ONGOLMO ESQUINA LAS HERAS S/N°	CONCEPCION	17.395.618-5	17.538.940-7
12 LICEO ESPAÑA	AVDA. ROOSEVELT 1596	CONCEPCION	17.538.942-3	17.570.445-0
13 COLEGIO SAN PEDRO NOLASCO	FREIRE 959	CONCEPCION	17.570.446-9	17.572.782-5



SEDE Y LOCAL DE RENDICIÓN	DIRECCIÓN	COMUNA	DESDE	HASTA
14	LICEO DE NIÑAS A-33 - SECTOR A	RENGO 249	17.572.784-1	17.613.254-K
15	LICEO DE NIÑAS A-33 - SECTOR B	LINCOYAN 248	17.613.255-8	17.615.259-1
16	LICEO CREACION CONCEPCION	ARTURO PEREZ CANTO 902 - VILLA HUASCAR	17.615.265-6	17.842.484-K
17	LICEO GRAN BRETAÑA	MANUEL BULNES 760	17.842.485-8	17.897.670-2
18	LICEO MARINA DE CHILE	MARINA DE CHILE 2836 - LORENZO ARENAS	17.897.675-3	22.598.952-4
<b>065</b>	<b>TALCAHUANO</b>			
01	LICEO ALMIRANTE PEDRO ESPINA RITCHIE A-21	AVDA. BLANCO ENCALADA 750	5.775.547-4	17.199.792-5
02	LICEO LAS SALINAS B-26	ALMIRANTE NEFF 310 - LAS SALINAS	17.199.793-3	17.345.854-1
03	LICEO LA ASUNCION - SECTOR A	LOS TILOS 350 - HIGUERAS	17.345.884-3	17.540.364-7
04	LICEO LA ASUNCION - SECTOR B	ARAUCARIA 345 - HIGUERAS	17.540.374-4	17.614.751-2
05	LICEO TECNICO TALCAHUANO C-25	AVDA. BLANCO ENCALADA 1250	17.614.758-K	22.604.737-9
<b>150</b>	<b>PENCO</b>			
01	LICEO PENCOPOLITANO B-40	SAN VICENTE 51	5.750.367-K	20.341.436-6
<b>064</b>	<b>TOMÉ</b>			
01	LICEO VICENTE A. PALACIOS VALDES	MARIANO EGAÑA 1525	9.190.052-1	17.513.978-8
02	LICEO POLIVALENTE DE TOME	ENRIQUE MOLINA 809 - INTERIOR	17.513.979-6	21.868.930-2
<b>069</b>	<b>LOTA</b>			
01	LICEO COMERCIAL PDTE. FREI MONTALVA	AVDA. PLAYA BLANCA 17 - P	9.364.132-9	17.614.659-1
02	COLEGIO PADRE MANUEL D'ALZON	JULIO LOBOS 101 - SECTOR FUNDICION	17.614.820-9	20.513.407-7
<b>068</b>	<b>CORONEL</b>			
01	LICEO DE CORONEL A. SALAMANCA M. - SECTOR A	COCHRANE 79	6.476.908-1	17.207.156-2
02	LICEO DE CORONEL A. SALAMANCA M. - SECTOR B	COCHRANE 79	17.207.466-9	17.396.253-3
03	INST. DE HUMANIDADES ENRIQUE CURTI CANOBB	CERRO EL PLOMO 1118 - ESCUADRON SUR	17.396.304-1	17.614.014-3
04	LICEO COMERCIAL ANDRES BELLO LOPEZ B-43	YOBILO 120 - VILLA MORA	17.614.017-8	21.581.380-0
<b>067</b>	<b>SAN PEDRO</b>			
01	LICEO SAN PEDRO B-44	LOS PEUMOS 25 - VILLA SAN PEDRO	9.339.371-6	17.347.201-3
02	COLEGIO INSTITUTO SAN PEDRO	LAS VIOLETAS 1975 - HUERTOS FAMILIARES	17.347.202-1	17.596.255-7
03	COLEGIO SAN IGNACIO	LOS BATROS 2350	17.596.542-4	22.353.644-1
<b>104</b>	<b>CHIGUAYANTE</b>			
01	LICEO CHIGUAYANTE B-37	LA MARINA 350	6.673.604-0	17.344.973-9
02	COLEGIO PARTICULAR AURORA DE CHILE	MANUEL RODRIGUEZ 586	17.344.975-5	17.571.842-7
03	COLEGIO PARTICULAR N° 95 ANDRES BELLO	PINARES 503	17.571.893-1	20.342.672-0
<b>128</b>	<b>HUALPÉN</b>			
01	LICEO PEDRO DEL RIO ZAÑARTU A-87	GENOVA 8260 - LAN C	8.206.480-K	20.683.953-8
<b>071</b>	<b>LEBU</b>			
01	LICEO ISIDORA RAMOS DE GAJARDO	LUIS CRUZ MARTINEZ 93	10.004.829-9	18.965.326-3
<b>099</b>	<b>ARAUCO</b>			
01	LICEO SAN FELIPE DE ARAUCO A-50	CHACABUCO 116	9.027.487-2	19.286.760-6
<b>070</b>	<b>CURANILAHUE</b>			
01	LICEO POLIVALENTE MARIANO LATORRE B-51	CAUPOLICAN 929	12.983.030-1	22.249.394-3
<b>072</b>	<b>CAÑETE</b>			
01	LICEO POL. JOSE DE LA CRUZ M. C. B-56 - SECTOR A	TUCAPEL 053	12.078.867-1	17.613.433-K
02	LICEO POL. JOSE DE LA CRUZ M. C. B-56 - SECTOR B	TUCAPEL 053	17.613.680-4	21.885.257-2

## IX REGIÓN DE LA ARAUCANÍA

SEDE Y LOCAL DE RENDICIÓN		DIRECCIÓN	COMUNA	DESDE	HASTA
<b>075</b>	<b>ANGOL</b>				
01	LICEO ENRIQUE BALLACEY COTTEREAU - SECTOR A	AVDA. BERNARDO O'HIGGINS 80	ANGOL	8.271.070-1	17.460.721-4
02	LICEO ENRIQUE BALLACEY COTTEREAU - SECTOR B	AVDA. BERNARDO O'HIGGINS 80	ANGOL	17.460.723-0	17.744.511-8
03	LICEO POLITECNICO JUANITA FERNANDEZ SOLAR C-2	AVDA. BERNARDO O'HIGGINS 020 - INTERIOR	ANGOL	17.744.513-4	21.107.236-9
<b>076</b>	<b>CURACAUTÍN</b>				
01	LICEO LAS ARAUCARIAS	AVDA. MANUEL RODRIGUEZ 285	CURACAUTIN	12.995.078-1	20.902.135-8
<b>078</b>	<b>VICTORIA</b>				
01	U. ARTURO PRAT - SEDE VICTORIA - SECTOR A	AVDA. O'HIGGINS 0195	VICTORIA	8.839.053-9	17.650.599-0
02	U. ARTURO PRAT - SEDE VICTORIA - SECTOR B	AVDA. O'HIGGINS 0195	VICTORIA	17.653.048-0	20.901.645-1
<b>077</b>	<b>TRAIQUÉN</b>				
01	LICEO LUCILA GODOY ALCAYAGA C-9	BASILIO URRUTIA 970	TRAIQUEN	11.289.216-8	20.926.971-6
<b>080</b>	<b>TEMUCO</b>				
01	LICEO PABLO NERUDA - SECTOR A	BALMACEDA 659	TEMUCO	52.532-4	16.317.525-8
02	LICEO PABLO NERUDA - SECTOR B	BALMACEDA 659	TEMUCO	16.317.575-4	16.838.852-7
03	LICEO TECNICO DE TEMUCO	BALMACEDA 598	TEMUCO	16.840.008-K	17.075.472-7
04	LICEO GABRIELA MISTRAL	ANTONIO VARAS 630	TEMUCO	17.075.572-3	17.262.928-8
05	LIC. COMERCIAL TIBURCIO SAAVEDRA A. - SECTOR A	AVDA. ARTURO PRAT 0105	TEMUCO	17.262.931-8	17.365.481-2
06	LIC. COMERCIAL TIBURCIO SAAVEDRA A. - SECTOR B	AVDA. ARTURO PRAT 0105	TEMUCO	17.365.484-7	17.457.000-0
07	COMPLEJO EDUCACIONAL PADRE LAS CASAS B-29	BARROSO 360 - PADRE LAS CASAS	TEMUCO	17.457.096-5	17.582.078-7
08	LICEO PRESIDENTE ANIBAL PINTO	AVDA. ANIBAL PINTO 0150	TEMUCO	17.582.079-5	17.583.353-6
09	LICEO INDUSTRIAL PEDRO AGUIRRE CERDA B-22	LYNCH 099	TEMUCO	17.583.354-4	17.585.022-8
10	ESCUELA LOS TRIGALES F-528	SAN MARTÍN 02070	TEMUCO	17.585.024-4	17.660.453-0
11	ESCUELA ALONSO DE ERCILLA	1 NORTE 01275 - PUEBLO NUEVO	TEMUCO	17.660.470-0	17.727.631-6
12	LICEO POLITECNICO PUEBLO NUEVO	NAHUEL BUTA 01590	TEMUCO	17.727.632-4	17.914.797-1
13	COLEGIO METODISTA DE TEMUCO	CLARO SOLAR 971	TEMUCO	17.914.800-5	17.982.554-6
14	ESCUELA ARTURO PRAT	GENERAL MACKENNA 685	TEMUCO	17.982.555-4	22.665.451-8
<b>129</b>	<b>LAUTARO</b>				
01	LICEO HUMANISTICO CIENTIFICO LAUTARO B-15	BILBAO ESQUINA MAC-IVER S/N°	LAUTARO	13.182.993-0	21.641.579-5
<b>081</b>	<b>VILLARRICA</b>				
01	COLEGIO DE HUMANIDADES	GERONIMO DE ALDERETE 1027	VILLARRICA	9.864.266-8	17.516.236-4
02	LICEO ARAUCANIA C-39	PEDRO LEON GALLO 895	VILLARRICA	17.516.838-9	22.354.937-3
<b>161</b>	<b>PUCÓN</b>				
01	LICEO PABLO VI	URUGUAY 465	PUCON	639.559	22.171.903-4
<b>123</b>	<b>PITRUFQUÉN</b>				
01	LICEO DE CIENCIAS Y HUMANIDADES	GRONOW 679	PITRUFQUEN	9.459.279-8	17.660.621-5
02	COLEGIO MADRES DOMINICAS	BALMACEDA 512	PITRUFQUEN	17.660.633-9	22.243.653-2
<b>079</b>	<b>NUEVA IMPERIAL</b>				
01	LICEO LUIS GONZALEZ VASQUEZ	ARTURO PRAT 501	NUEVA IMPERIAL	3.342.304-7	17.814.025-6
02	ESCUELA REPUBLICA E-396	CAMINO ALMAGRO 1284	NUEVA IMPERIAL	17.814.033-7	20.683.246-0

## XIV REGIÓN DE LOS RÍOS

SEDE Y LOCAL DE RENDICIÓN		DIRECCIÓN	COMUNA	DESDE	HASTA
<b>082</b>	<b>VALDIVIA</b>				
01	LICEO SANTA MARIA LA BLANCA A-5	ARAUCO 642	VALDIVIA	4.344.669-K	16.805.911-6
02	LICEO RECTOR ARMANDO ROBLES RIVERA A-6	ARAUCO 474	VALDIVIA	16.805.918-3	17.229.512-6
03	INSTITUTO SALESIANO DE VALDIVIA	PEDRO DE VALDIVIA 480	VALDIVIA	17.229.642-4	17.445.370-5



SEDE Y LOCAL DE RENDICIÓN	DIRECCIÓN	COMUNA	DESDE	HASTA	
04	INSTITUTO COMERCIAL DE VALDIVIA A-1	PEREZ ROSALES 774	VALDIVIA	17.448.647-6	17.605.144-2
05	INSTITUTO ITALIA DE VALDIVIA	AVDA. FRANCIA 2670	VALDIVIA	17.605.145-0	17.693.296-1
06	LICEO POLIVALENTE LOS AVELLANOS	JOSE MUÑOZ HERMOSILLA S/N°	VALDIVIA	17.693.301-1	17.726.028-2
07	INST. SUPERIOR DE ADMINISTRACION Y TURISMO	DOMEYKO 398	VALDIVIA	17.726.033-9	21.870.017-9
<b>151</b>	<b>LANCO</b>				
01	LICEO CAMILO HENRIQUEZ GONZALEZ	UNION 441	LANCO	15.264.639-9	21.424.490-K
<b>105</b>	<b>PANGUIPULLI</b>				
01	CENTRO EDUCACIONAL ALTAMIRA	FERNANDO CAMINO S/N°	PANGUIPULLI	15.850.215-1	21.106.686-5
<b>083</b>	<b>LA UNIÓN</b>				
01	LIC. RECTOR ABDON ANDRADE COLOMA - SECTOR A	ARTURO PRAT 369	LA UNION	8.880.452-K	17.561.750-7
02	LIC. RECTOR ABDON ANDRADE COLOMA - SECTOR B	ARTURO PRAT 369	LA UNION	17.561.753-1	21.318.662-0

## X REGIÓN DE LOS LAGOS

SEDE Y LOCAL DE RENDICIÓN	DIRECCIÓN	COMUNA	DESDE	HASTA	
<b>084</b>	<b>OSORNO</b>				
01	LICEO ELEUTERIO RAMIREZ MOLINA - SECTOR A	FREIRE 752	OSORNO	6.902.541-2	17.125.251-2
02	LICEO ELEUTERIO RAMIREZ MOLINA - SECTOR B	FREIRE 752	OSORNO	17.125.290-3	17.357.391-K
03	LICEO CARMELA CARVAJAL DE PRAT - SECTOR A	FRANCISCO BILBAO 1380	OSORNO	17.357.413-4	17.531.741-4
04	LICEO CARMELA CARVAJAL DE PRAT - SECTOR B	FRANCISCO BILBAO 1380	OSORNO	17.531.751-1	17.648.912-K
05	ESCUELA EFFRAIN CAMPANA SILVA	FRANCISCO BILBAO 1359	OSORNO	17.648.928-6	17.658.790-3
06	ESCUELA LEONILA FOLCH LOPEZ	FRANCISCO BILBAO 1341	OSORNO	17.658.794-6	17.742.344-0
07	INSTITUTO POLITECNICO	SANTA MARIA 1701	OSORNO	17.742.355-6	21.318.663-9
<b>159</b>	<b>PUERTO VARAS</b>				
01	LICEO PEDRO AGUIRRE CERDA	IMPERIAL ESQUINA DEL ROSARIO S/N°	PUERTO VARAS	9.594.566-K	22.481.985-4
<b>085</b>	<b>PUERTO MONTT</b>				
01	LICEO ISIDORA ZEGERS DE HUNEEUS	EGAÑA 174	PUERTO MONTT	5.103.548-8	17.033.773-5
02	LICEO MANUEL MONTT	GUILLERMO GALLARDO 337	PUERTO MONTT	17.033.809-K	17.298.973-K
03	COLEGIO ARRIARAN BARROS	BERNARDO O'HIGGINS 420	PUERTO MONTT	17.299.000-2	17.569.349-1
04	COLEGIO PUMAHUE	VOLCAN PUNTIAGUDO 1700	PUERTO MONTT	17.569.350-5	17.630.797-8
05	COLEGIO SANTO TOMAS DE AQUINO	BUENA VECINDAD 101	PUERTO MONTT	17.630.800-1	17.633.165-8
06	LICEO COMERCIAL MIRAMAR	DEBER CUMPLIDO 253 - POBLACION MIRAMAR	PUERTO MONTT	17.633.171-2	17.861.408-8
07	UNIVERSIDAD AUSTRAL - SEDE PTO. MONTT	LOS PINOS S/N°	PUERTO MONTT	17.861.412-6	22.037.429-7
<b>086</b>	<b>ANCUD</b>				
01	LICEO DOMINGO ESPIÑEIRA RIESCO	ALMIRANTE LATORRE 555	ANCUD	9.933.570-K	19.963.744-4
<b>087</b>	<b>CASTRO</b>				
01	LICEO POLITECNICO DE CASTRO B-33 - SECTOR A	FREIRE 540	CASTRO	8.220.149-1	17.512.568-K
02	LICEO POLITECNICO DE CASTRO B-33 - SECTOR B	FREIRE 540	CASTRO	17.512.707-0	22.518.839-4
<b>089</b>	<b>QUINCHAO (ACHAO)</b>				
01	LICEO INSULAR	PROGRESO 071	QUINCHAO	9.135.059-9	21.105.040-3
<b>090</b>	<b>QUELLÓN</b>				
01	LICEO RAYEN MAPU C-40	PRESIDENTE IBAÑEZ N° 560	QUELLON	12.758.191-6	19.935.036-6
<b>167</b>	<b>AYACARA</b>				
01	LICEO AMBIENTAL AYACARA	AYACARA S/N° - PENINSULA DE COMAU	CHAITEN	15.292.089-K	17.632.710-3

## XI REGIÓN AISÉN DEL GENERAL CARLOS IBÁÑEZ DEL CAMPO

SEDE Y LOCAL DE RENDICIÓN		DIRECCIÓN	COMUNA	DESDE	HASTA
<b>092</b>	<b>COIHAIQUE</b>				
01	LICEO SAN FELIPE BENICIO	PLAZA DE ARMAS 315	COIHAIQUE	8.484.429-2	17.594.413-3
02	LICEO JOSEFINA AGUIRRE MONTENEGRO	CARRERA 485	COIHAIQUE	17.594.422-2	22.183.408-9
<b>091</b>	<b>PUERTO AISÉN</b>				
01	LICEO POLITECNICO A-1 DE PUERTO AYSÉN	HUMBERTO GARCIA 225	AISEN	12.541.102-9	21.973.994-K
<b>093</b>	<b>CHILE CHICO</b>				
01	LICEO LUISA RABANAL PALMA	BERNARDO O'HIGGINS 675	CHILE CHICO	10.808.505-3	18.910.956-3
<b>094</b>	<b>COCHRANE</b>				
01	LICEO AUSTRAL LORD COCHRANE	LUIS BAEZ 785	COCHRANE	16.533.744-1	18.490.754-2

## XII REGIÓN DE MAGALLANES Y DE LA ANTÁRTICA CHILENA

SEDE Y LOCAL DE RENDICIÓN		DIRECCIÓN	COMUNA	DESDE	HASTA
<b>095</b>	<b>PUERTO NATALES</b>				
01	LICEO GABRIELA MISTRAL B-11	PHILLIPPI 430	NATALES	8.439.600-1	21.311.570-7
<b>096</b>	<b>PUNTA ARENAS</b>				
01	LICEO POLIVALENTE SARA BRAUN	AVDA. COLON 1027	PUNTA ARENAS	6.674.199-0	17.238.716-0
02	LICEO LUIS ALBERTO BARRERA B-2	AVDA. COLON 1250	PUNTA ARENAS	17.238.738-1	17.587.613-8
03	LICEO EXPERIMENTAL UMAG	ANGAMOS 17	PUNTA ARENAS	17.587.621-9	22.650.411-7
<b>097</b>	<b>PUERTO PORVENIR</b>				
01	LICEO POLIVALENTE HERNANDO DE MAGALLANES	FRANCISCO SAMPAIO 580	PORVENIR	6.295.260-1	21.103.705-9
<b>098</b>	<b>CABO DE HORNOS (PUERTO WILLIAMS)</b>				
01	LICEO MUNICIPAL C-8 DONALD MC INTYRE GRIFFITH	YELCHO 158	CABO DE HORNOS	16.888.111-8	17.892.612-8

# MESA DE AYUDA

CON EL PROPÓSITO DE ATENDER Y DAR RESPUESTA A LAS MÚLTIPLES INQUIETUDES Y DUDAS DE LOS POSTULANTES SOBRE EL PROCESO DE ADMISIÓN, EL DEMRE HA IMPLEMENTADO UNA MESA DE AYUDA, UN SERVICIO QUE OPERA EN FORMA TELEFÓNICA Y VÍA CORREO ELECTRÓNICO.

TELÉFONOS: (02) 978 3806 - (02) 978 38 33  
CORREO ELECTRÓNICO A TRAVÉS DEL SITIO  
WWW.MESADEAYUDA.DEMRE.CL



¡TEN PRESENTE DESDE AHORA PARA LA PSU!

# PROCESO DE ADMISIÓN 2009

## ELEMENTOS NO PERMITIDOS

(VÁLIDO PARA POSTULANTES Y EXAMINADORES)

- ▶ Bolsos, Carteras y Mochilas.
- ▶ Calculadoras.
- ▶ Pda.
- ▶ Celulares.
- ▶ Mp3.
- ▶ Cámaras Fotográficas.
- ▶ Cualquier elemento que pueda servir para sustraer o copiar información de los folletos.
- ▶ Elementos que atenten contra el normal desarrollo del Proceso de Aplicación de Pruebas.

## ELEMENTOS NECESARIOS

- ▶ Cédula Nacional de Identidad o Pasaporte.
- ▶ Tarjeta de Identificación.
- ▶ Lápiz Grafito N° 2.
- ▶ Goma de Borrar.

*Nota: Los locales de aplicación de pruebas no cuentan con dependencias y/o personal para el almacenamiento de objetos no permitidos.*

## XIII REGIÓN METROPOLITANA DE SANTIAGO

SEDE Y LOCAL DE RENDICIÓN	DIRECCIÓN	COMUNA	DESDE	HASTA
<b>029 PROVIDENCIA</b>				
01 LICEO JOSE VICTORINO LASTARRIA A-45	MIGUEL CLARO 32	PROVIDENCIA	4.057.470	16.911.445-5
02 COLEGIO MARIA INMACULADA	BELLAVISTA 0202	PROVIDENCIA	16.911.840-K	17.231.848-7
03 LICEO CARMELA CARVAJAL DE PRAT	AVDA. ITALIA 980	PROVIDENCIA	17.232.208-5	17.376.237-2
04 LICEO POLIV. ARTURO ALESSANDRI PALMA	AVDA. BUSTAMANTE 443	PROVIDENCIA	17.376.352-2	17.533.764-4
05 LICEO POLIT. PART. PAULINA VON MALLINCKRODT	MALLINCKRODT 093	PROVIDENCIA	17.533.806-3	17.623.715-5
06 LICEO SIETE DE NIÑAS DE PROVIDENCIA	MONSEÑOR SOTERO SANZ 60	PROVIDENCIA	17.623.882-8	17.753.977-5
07 LICEO TAJAMAR	LOS LEONES 238	PROVIDENCIA	17.754.036-6	22.720.727-2
<b>132 VITACURA</b>				
01 COLEGIO SAN PEDRO NOLASCO	ARQUITECTO LARRAIN 5861	VITACURA	355.872-K	17.319.302-5
02 COLEGIO ANTARTICA CHILENA	LAS HUALTATAS 7440	VITACURA	17.319.307-6	17.408.741-5
03 LICEO MUNIC. AMANDA LABARCA B- 66 SECTOR A	AVDA. PADRE HURTADO NORTE 1150	VITACURA	17.408.745-8	17.697.248-3
04 LICEO MUNIC. AMANDA LABARCA B- 66 SECTOR B	AVDA. PADRE HURTADO NORTE 1150	VITACURA	17.697.264-5	33.002.511
<b>133 LO BARNECHEA</b>				
01 COLEGIO PARROQUIAL STA. ROSA DE LO BARNECHEA	RAUL LABBE 13799	LO BARNECHEA	70.183	17.404.398-1
02 COLEGIO TAVOR Y NAZARETH	AVDA. PASEO PIE ANDINO 5894	LO BARNECHEA	17.404.427-9	17.536.705-5
03 LICEO SAN JOSE DE LO BARNECHEA	RAUL LABBE 13989	LO BARNECHEA	17.537.478-7	22.729.571-6
<b>031 LAS CONDES</b>				
01 COLEGIO ADVENTISTA LAS CONDES	AVDA. APOQUINDO 5415	LAS CONDES	1.778.251	16.610.071-2
02 COLEGIO COMPAÑIA DE MARIA -APOQUINDO	AVDA. MANQUEHUE SUR 116	LAS CONDES	16.610.116-6	17.157.030-1
03 COLEGIO LA GIROUETTE	MAR DEL SUR 1238	LAS CONDES	17.157.298-3	17.299.434-2
04 COLEGIO SAN FRANCISCO DEL ALBA	CAMINO EL ALBA 9280	LAS CONDES	17.299.837-2	17.405.967-5
05 INSTITUTO PRESIDENTE ERRAZURIZ	ALCANTARA 445	LAS CONDES	17.405.977-2	17.408.309-6
06 LICEO RAFAEL SOTOMAYOR A-68	AVDA. LAS TRANQUERAS 726	LAS CONDES	17.408.310-K	17.597.444-K
07 LICEO ALEXANDER FLEMING A-67	AVDA. ALEXANDER FLEMING 7315	LAS CONDES	17.597.447-4	17.697.084-7
08 LICEO POLIVALENTE LOS DOMINICOS	AVDA. CRISTOBAL COLON 9140	LAS CONDES	17.697.089-8	17.724.331-0
09 SCUOLA ITALIANA VITTORIO MONTIGLIO	APOQUINDO 4836	LAS CONDES	17.724.364-7	22.723.199-8
<b>107 MACUL</b>				
01 COMPLEJO EDUC. JOAQUIN EDWARDS BELLO	AVDA. MACUL 4301	MACUL	5.503.147-9	17.271.576-1
02 LICEO JUANA DE IBARBOUROU A-48	LOS PLATANOS 3112	MACUL	17.271.995-3	17.600.089-9
03 LICEO POLIV. MERCEDES MARIN DEL SOLAR A-5	RODRIGO DE ARAYA 5079	MACUL	17.600.158-5	22.371.335-1
<b>108 ÑUÑO A</b>				
01 CENTRO POLITECNICO PART. DE ÑUÑO A - SECTOR A	CALLE NUEVA 1781 VILLA LOS JARDINES	ÑUÑO A	7.553.768-9	17.084.790-3
02 CENTRO POLITECNICO PART. DE ÑUÑO A - SECTOR B	CALLE NUEVA 1781 VILLA LOS JARDINES	ÑUÑO A	17.084.912-4	17.328.889-1
03 COMPLEJO EDUC. MUNIC. BRIGIDA WALKER	AVDA. LO ENCALADA 1101	ÑUÑO A	17.329.505-7	17.533.446-7
04 LICEO AUGUSTO D'HALMAR	RAMON CRUZ 589	ÑUÑO A	17.533.476-9	17.701.191-6
05 LICEO EXPERIMENTAL MANUEL DE SALAS	BROWN NORTE 105	ÑUÑO A	17.701.334-K	22.774.619-K
<b>109 LA REINA</b>				
01 ANDREE ENGLISH SCHOOL	AVDA. PRINCIPE DE GALES 7605	LA REINA	4.740.358-8	17.269.626-0
02 LICEO EUGENIO MARIA DE HOSTOS	AVDA. ECHEÑIQUE 8625 (EX PARCELA 80)	LA REINA	17.269.712-7	17.490.903-2
03 SOC. EDUC. COLEGIO LAS AMERICAS	AVDA. LARRAIN 9770	LA REINA	17.491.159-2	17.602.121-7
04 COLEGIO TERESIANO ENRIQUE DE OSSO	AVDA. OSSA 1157	LA REINA	17.602.122-5	22.701.710-4
<b>110 PEÑALOLÉN</b>				
01 CENTRO EDUC. MARIANO EGAÑA	AVDA. GRECIA 6083	PEÑALOLEN	3.734.797	17.103.790-5
02 COLEGIO MONTEVERDE ANEXO	TAGUA TAGUA 7575	PEÑALOLEN	17.103.837-5	17.414.175-4
03 COLEGIO MUNIC. CONFEDERACION SUIZA	AVDA. JOSE ARRIETA 5896	LA REINA	17.414.183-5	17.600.391-K
04 COLEGIO PARTICULAR ANTUPIREN	SÁNCHEZ FONTECILLA 11232	PEÑALOLEN	17.600.395-2	17.777.585-1
05 COLEGIO YORK	AVDA. EGAÑA 1350	PEÑALOLEN	17.777.600-9	22.453.350-0
<b>034 LA FLORIDA</b>				
01 CENTRO EDUCACIONAL LA FLORIDA	SAN JOSE DE LA ESTRELLA 364	LA FLORIDA	6.405.525-9	16.474.551-1
02 COLEGIO ALCANTARA DE LA FLORIDA	VICUÑA MACKENNA ORIENTE 6081	LA FLORIDA	16.474.776-K	16.978.520-1



SEDE Y LOCAL DE RENDICIÓN	DIRECCIÓN	COMUNA	DESDE	HASTA	
03	COLEGIO BERNADETTE COLLEGE	JOSE MIGUEL CARRERA 550	LA FLORIDA	16.978.614-3	17.139.918-1
04	COLEGIO NUEVA ERA SIGLO XXI	AVDA. LA FLORIDA 10139	LA FLORIDA	17.141.630-2	17.271.157-K
05	COLEGIO POLITECNICO EDUCADORA "ELENA ROJAS"	AVDA. DIEGO PORTALES 1547	LA FLORIDA	17.271.180-4	17.316.704-0
06	COLEGIO SAN FCO. DE ASIS DE LA FLORIDA	GENERAL ARRIAGADA 559 - PARAD. 24 V. M.	LA FLORIDA	17.316.766-0	17.375.122-2
07	COLEGIO SAN FCO. DE ASIS DE LA FLORIDA - BASICA	GENERAL ARRIAGADA 600 - PARAD. 24 V. M.	LA FLORIDA	17.375.198-2	17.408.834-9
08	COLEGIO SANTA MARIA LA FLORIDA - SECTOR A	VICUÑA MACKENNA 6185	LA FLORIDA	17.408.855-1	17.490.793-5
09	COLEGIO SANTA MARIA LA FLORIDA - SECTOR B	PUNTA ARENAS 6244	LA FLORIDA	17.490.840-0	17.564.486-5
10	COLEGIO SHIRAYURI	ROLANDO FRODDEN 1325	LA FLORIDA	17.564.520-9	17.609.006-5
11	COMPL. EDUC.MUNIC.CARDENAL ANTONIO SAMORE	YOKOHAMA 6865 - VILLA TOKIO	LA FLORIDA	17.609.026-K	17.670.869-7
12	CHILEAN EAGLES COLLEGE	VICENTE VALDES 80	LA FLORIDA	17.670.875-1	17.699.156-9
13	LICEO ANDRES BELLO	LIENTUR 4436, VILLA GALVARINO	LA FLORIDA	17.699.212-3	17.778.263-7
14	LICEO BENJAMIN VICUÑA MACKENNA A-89	WALKER MARTINEZ 1478	LA FLORIDA	17.778.357-9	17.905.831-6
15	NEW LITTLE COLLEGE	ESTADOS UNIDOS 8735	LA FLORIDA	17.906.015-9	22.524.024-8
<b>111</b>	<b>LA PINTANA</b>				
01	CENTRO EDUC. MUNIC. MARIANO LATORRE	PUNTA DE HORCON 12346	LA PINTANA	5.391.919-7	17.385.144-8
02	COL. PART. AMERICO VESPUCIO - SECTOR A	VENANCIA LEIVA 1331	LA PINTANA	17.385.152-9	17.621.516-K
03	COL. PART. AMERICO VESPUCIO - SECTOR B	VENANCIA LEIVA 1331	LA PINTANA	17.621.544-5	22.298.512-9
<b>134</b>	<b>LA GRANJA</b>				
01	ESCUELA BASICA BENJAMIN SUBERCASEAUX	SOFIA EASTMAN DE HUNEUS 10195	LA GRANJA	7.519.980-5	17.341.899-K
02	LICEO MUNICIPAL LA GRANJA	CANTO GENERAL 0331 V. PABLO NERUDA	LA GRANJA	17.342.521-K	17.609.566-0
03	LICEO POLIV. MUNIC.FRANCISCO FRIAS VALENZUELA	SANTA ROSA 6740	LA GRANJA	17.609.568-7	22.315.622-3
<b>135</b>	<b>SAN RAMÓN</b>				
01	LICEO SAN FRANCISCO	SANTA ROSA 9093	SAN RAMON	6.365.191-5	17.487.842-0
02	LICEO COMERCIAL VATE VICENTE HUIDOBRO	DOÑIHUE 2030 POB. PARAGUAY	SAN RAMON	17.488.402-1	22.542.572-8
<b>113</b>	<b>SAN MIGUEL</b>				
01	COLEGIO SANTA ROSA	AVDA. BERLIN 930	SAN MIGUEL	6.738.797-K	17.087.776-4
02	INSTITUTO MIGUEL LEON PRADO	AVDA. JOSE MIGUEL CARRERA 3696	SAN MIGUEL	17.087.828-0	17.317.722-4
03	LICEO BETSABE HORMAZABAL DE ALARCON	GASPAR BANDA 4047	SAN MIGUEL	17.317.776-3	17.562.510-0
04	LICEO LUIS GALECIO CORVERA A-90	DARIO SALAS 5270	SAN MIGUEL	17.562.591-7	17.689.452-0
05	LICEO TECNICO A-100	AVDA. JOSE MIGUEL CARRERA 4688	SAN MIGUEL	17.689.464-4	22.557.346-8
<b>114</b>	<b>SAN JOAQUÍN</b>				
01	CENTRO EDUC. MUNIC. HORACIO ARAVENA A.	URETA COX 401	SAN JOAQUIN	6.362.277-K	17.578.302-4
02	LICEO POLITECNICO SAN JOAQUIN	SANTA ROSA 3050	SAN JOAQUIN	17.579.819-6	22.620.798-8
<b>115</b>	<b>LA CISTERNA</b>				
01	CENTRO EDUCACIONAL SANTA CLARA	GENERAL FREIRE 236	LA CISTERNA	7.107.309-2	17.181.857-5
02	LICEO POLITECNICO CIENCIA Y TECNOLOGIA A-112	AVDA. GOYCOLEA 469	LA CISTERNA	17.182.089-8	17.463.366-5
03	CENTRO POLITECNICO PART. SAN RAMON	AVDA. AMERICO VESPUCIO 555	LA CISTERNA	17.463.469-6	17.676.078-8
04	LICEO POLITECNICO GALVARINO N° 2	AVDA. AMERICO VESPUCIO 1287	LA CISTERNA	17.676.624-7	22.038.828-K
<b>116</b>	<b>EL BOSQUE</b>				
01	COLEGIO PAUL HARRIS SCHOOL	LO MORENO 215 - P. 38 G. AVDA.	EL BOSQUE	4.463.130-K	17.249.216-9
02	LICEO CHRISTA MC AULIFFE	AVDA. JOSE MIGUEL CARRERA 9730	EL BOSQUE	17.249.360-2	17.562.502-K
03	LICEO JUAN GOMEZ MILLAS	AVDA. JOSE MIGUEL CARRERA 9740	EL BOSQUE	17.562.528-3	17.676.153-9
04	LICEO LIAHONA	AVDA. JOSE MIGUEL CARRERA 9598	EL BOSQUE	17.676.461-9	21.832.356-1
<b>136</b>	<b>PEDRO AGUIRRE CERDA</b>				
01	CENTRO EDUCATIVO OCHAGAVIA - BASICA	JOSE JOAQUIN PRIETO 6085	PEDRO AGUIRRE C.	6.922.338-9	17.281.765-3
02	COMPL. PART. MONSEÑOR LUIS ARTURO PEREZ	AVDA. CENTRAL 6234	PEDRO AGUIRRE C.	17.281.862-5	22.549.342-1
<b>137</b>	<b>LO ESPEJO</b>				
01	CENTRO EDUC. CARDENAL JOSE MARIA CARO	CARDENAL CARO 3745	LO ESPEJO	6.641.408-6	17.516.500-2
02	LICEO POLIVALENTE B-133	INES DE SUAREZ 6970 CLARA ESTRELLA	LO ESPEJO	17.517.046-4	22.152.305-9

SEDE Y LOCAL DE RENDICIÓN	DIRECCIÓN	COMUNA	DESDE	HASTA
<b>039 CERRILLOS</b>				
01 COLEGIO POLIT. ALEMAN ALBERT EINSTEIN	AVDA. LO ERRAZURIZ 800	CERRILLOS	10.193.717-8	17.488.365-3
02 LICEO POLIV. DR. LUIS VARGAS SALCEDO B-69	DR. LUIS VARGAS SALCEDO 1720	CERRILLOS	17.488.377-7	22.221.473-4
<b>040 MAIPÚ</b>				
01 CENTRO DE EDUC. TEC. PROF.MUNIC. CODEDUC	SEGUNDA TRANSVERSAL 1900	MAIPU	2.124.951	16.423.711-7
02 COLEGIO DE LA PROV. CARMELA LARRAIN DE INFANTE	SAN JOSE 621	MAIPU	16.423.805-9	16.933.622-9
03 COLEGIO GRAL. BERNARDO O'HIGGINS	EMILIANO LLONA 1853 ESQ. A RINCONADA	MAIPU	16.933.643-1	17.106.366-3
04 COLEGIO LOS BOSQUINOS	AVDA. EL OLIMPO 0650 - VILLA LOS HEROES	MAIPU	17.106.476-7	17.253.496-1
05 COLEGIO SANTA MARIA DE MAIPU - SECTOR A	AVDA. PAJARITOS 4201	MAIPU	17.253.497-K	17.283.470-1
06 COLEGIO SANTA MARIA DE MAIPU - SECTOR B	AVDA. PAJARITOS 4201	MAIPU	17.283.474-4	17.313.951-9
07 COLEGIO POLIVALENTE PATRICIO MEKIS	AVDA. EL OLIMPO 2088	MAIPU	17.313.953-5	17.375.411-6
08 COLEGIO POLIVALENTE PATRICIO MEKIS BASICA	AVDA. EL OLIMPO 2068	MAIPU	17.375.414-0	17.428.509-8
09 ESCUELA INDUSTRIAL DON ORIONE - SECTOR A	CAMINO A MELIPILLA 7335	CERRILLOS	17.428.573-K	17.486.768-2
10 ESCUELA INDUSTRIAL DON ORIONE - SECTOR B	CAMINO A MELIPILLA 7335	CERRILLOS	17.486.794-1	17.491.215-7
11 LICEO INDUSTRIAL ALBERTO WIDMER	CAMINO A RINCONADA 816	MAIPU	17.491.239-4	17.579.055-1
12 LICEO NACIONAL - SECTOR A	AVDA. PORTALES 2471	MAIPU	17.579.059-4	17.623.071-1
13 LICEO NACIONAL - SECTOR B	AVDA. PORTALES 2471	MAIPU	17.623.128-9	17.673.239-3
14 LICEO MATER PURISSIMA	LUIS GANDARILLAS 955	MAIPU	17.673.277-6	17.706.001-1
15 LICEO POLITECNICO PART. HANNOVER - SECTOR A	DOS NORTE 22	MAIPU	17.706.006-2	17.757.631-K
16 LICEO POLITECNICO PART. HANNOVER - SECTOR B	DOS NORTE 50	MAIPU	17.757.834-7	17.832.202-8
17 LICEO POLIVALENTE JOSE IGNACIO ZENTENO	AVDA. DE LA VICTORIA 2400	MAIPU	17.832.204-4	17.858.420-0
18 LICEO SANTIAGO BUERAS Y AVARIA A-73	CAPELLAN BENAVIDES 2321	MAIPU	17.858.429-4	22.575.407-1
<b>117 ESTACIÓN CENTRAL</b>				
01 LICEO RUIZ TAGLE	FEDERICO SCOTTO 0127	ESTACION CENTRAL	3.465.526	17.254.949-7
02 LICEO COMERCIAL B-72	AVDA. 5 DE ABRIL 4936	ESTACION CENTRAL	17.254.990-K	17.486.925-1
03 LICEO POLIVALENTE GUILLERMO FELIU	AVDA. 5 DE ABRIL 4800	ESTACION CENTRAL	17.486.933-2	17.716.208-6
04 LICEO ESTACION CENTRAL	PURISIMA 058	ESTACION CENTRAL	17.724.885-1	22.756.163-7
<b>118 QUINTA NORMAL</b>				
01 LICEO POLIV. SAN JOSE DE LA PRECIOSA SANGRE	PADRE BERNARDO MORES 01610	QUINTA NORMAL	6.717.337-6	17.374.485-4
02 LICEO POLIT. CAP. DE CORB. PEDRO GONZALEZ B-79	ELOY ROSALES 4970	QUINTA NORMAL	17.374.513-3	17.737.364-8
03 LICEO POLIV. GUILLERMO LABARCA H. A-78	CATEDRAL 4681	QUINTA NORMAL	17.737.369-9	22.544.847-7
<b>138 LO PRADO</b>				
01 COMPLEJO EDUC. PEDRO PRADO - SECTOR A	SAN PABLO 6500	LO PRADO	5.954.461-6	17.579.901-K
02 COMPLEJO EDUC. PEDRO PRADO - SECTOR B	LOS CRISANTEMOS 6667	LO PRADO	17.579.922-2	21.871.302-5
<b>139 PUDAHUEL</b>				
01 INSTITUTO TECNOLOGICO SAN MATEO	LIUCURA 200 VILLA EL SOL	PUDAHUEL	7.896.867-2	17.318.553-7
02 COLEGIO PUDAHUEL	SAN PABLO 8859	PUDAHUEL	17.318.632-0	17.577.608-7
03 LICEO COMERCIAL SAN PABLO - SECTOR A	AVDA. LA ESTRELLA 1044	PUDAHUEL	17.577.639-7	17.740.047-5
04 LICEO COMERCIAL SAN PABLO - SECTOR B	AVDA. LA ESTRELLA 1044	PUDAHUEL	17.740.048-3	22.110.298-3
<b>140 CERRO NAVIA</b>				
01 COMPLEJO EDUCACIONAL CERRO NAVIA	COSTANERA SUR 6760	CERRO NAVIA	6.191.508-7	17.575.305-2
02 LICEO POLIV. A- 85 LOS HEROES DE LA CONCEPCION	MAPOCHO 7432	CERRO NAVIA	17.575.387-7	22.436.631-0
<b>043 SANTIAGO</b>				
01 COLEGIO FILIPENSE	VERGARA 357	SANTIAGO	52.719	16.076.567-4
02 INSTITUTO SUP. DE COM. EDUARDO FREI M.	AMUNATEGUI 126	SANTIAGO	16.082.613-4	16.752.036-7
03 INST. FEM. SUP. DE COM. "ELIODORO DOMINGUEZ D."	SANTO DOMINGO 3128	SANTIAGO	16.752.283-1	17.027.098-3
04 INTERNADO NACIONAL BARROS ARANA	SANTO DOMINGO 3535	SANTIAGO	17.027.111-4	17.232.613-7
05 LICEO CONFEDERACION SUIZA	GENERAL URRIOLA 680	SANTIAGO	17.232.658-7	17.303.720-1
06 LICEO DARIO ENRIQUE SALAS	AVDA. ESPAÑA 585	SANTIAGO	17.303.806-2	17.339.814-K
07 LICEO POLIV. LIB. GENERAL JOSE DE SAN MARTIN	ROBERTO ESPINOZA 801	SANTIAGO	17.339.869-7	17.408.995-7



SEDE Y LOCAL DE RENDICIÓN	DIRECCIÓN	COMUNA	DESDE	HASTA	
08	LICEO ISAURA DINATOR DE GUZMAN	AVDA. MATUCANA 73	SANTIAGO	17.409.002-5	17.489.025-0
09	CENTRO EDUCATIVO SALESIANOS ALAMEDA	AVDA. RICARDO CUMMING 4	SANTIAGO	17.489.038-2	17.579.378-K
10	LICEO A-10 MANUEL BARROS BORGOÑO	SAN DIEGO 1547	SANTIAGO	17.579.429-8	17.664.777-9
11	LICEO MIGUEL LUIS AMUNATEGUI	AGUSTINAS 2918	SANTIAGO	17.664.791-4	17.699.938-1
12	LICEO N°1 JAVIERA CARRERA	COMPAÑIA DE JESUS 1484	SANTIAGO	17.700.125-2	17.769.060-0
13	LICEO TERESA PRATS DE SARRATEA A-7	GENERAL GANA 959	SANTIAGO	17.769.063-5	17.860.165-2
14	LICEO POLIV. A-28 EMILIA TORO DE BALMACEDA	MATUCANA 403	SANTIAGO	17.861.367-7	53.117.673
<b>044</b>	<b>RECOLETA</b>				
01	LICEO PARTICULAR AVENIDA RECOLETA	AVDA. RECOLETA 3848	RECOLETA	6.493.906-8	17.232.143-7
02	LICEO PAULA JARAQUEMADA B-6	JUAREZ 616	RECOLETA	17.232.148-8	17.391.970-0
03	LICEO POLIVALENTE SANTA JULIANA	AVDA. MEXICO 755	RECOLETA	17.401.519-8	17.728.777-6
04	LICEO VALENTIN LETELIER	BUENOS AIRES 575	RECOLETA	17.728.778-4	22.753.461-3
<b>119</b>	<b>INDEPENDENCIA</b>				
01	CENTRO EDUC. JOSE MIGUEL CARRERA	GUANACO 4185	RECOLETA	6.054.528-6	17.313.464-9
02	COLEGIO INDUSTRIAL VASCO NUÑEZ DE BALBOA	INDEPENDENCIA 560	INDEPENDENCIA	17.314.028-2	17.671.086-1
03	COLEGIO POLIVALENTE PLUS ULTRA	GAMERO 1270	INDEPENDENCIA	17.671.125-6	22.702.771-1
<b>120</b>	<b>RENCA</b>				
01	CENTRO EDUCACIONAL FEDERICO GARCIA LORCA	AVDA. DOMINGO SANTA MARIA 4136	RENCA	5.195.121-2	17.390.320-0
02	CENTRO EDUCACIONAL LAURA VICUÑA	JOSE MANUEL BALMACEDA 4411	RENCA	17.394.493-4	17.612.705-8
03	LICEO INDUST. BENJAMIN DAVILA LARRAIN A-81	CAUPOLICAN 1439	RENCA	17.621.823-1	17.767.994-1
04	LICEO POLITECNICO EL SEÑOR DE RENCA	JOSE MANUEL BALMACEDA 4495	RENCA	17.768.006-0	22.424.954-3
<b>141</b>	<b>CONCHALÍ</b>				
01	LICEO POETA FEDERICO GARCIA LORCA	AVDA. JULIO MONTT SALAMANCA 5999	CONCHALI	8.315.007-6	17.338.107-7
02	LICEO POLIV. ABDON CIFUENTES A-41	AVDA. DORSAL 01387	CONCHALI	17.338.115-8	17.673.829-4
03	LICEO POLIV. AGUSTIN EDWARDS MAC CLURE	INDEPENDENCIA 02998	CONCHALI	17.673.933-9	22.655.552-8
<b>142</b>	<b>HUECHURABA</b>				
01	COL. POLIV. NUEVO CENTRO EDUC. JOSE A. NUÑEZ	CARLOS AGUIRRE LUCO 879	HUECHURABA	3.838.839-8	22.228.298-5
<b>143</b>	<b>QUILICURA</b>				
01	COLEGIO SAN ADRIAN DE QUILICURA	LO OVALLE 275	QUILICURA	7.397.882-3	17.255.747-3
02	COLEGIO SAN CARLOS DE QUILICURA	LO MARCOLETA 570	QUILICURA	17.255.921-2	17.482.792-3
03	COMPLEJO EDUC. JOSE M. CARRERA DE QUILICURA	JOSE FRANCISCO VERGARA 399	QUILICURA	17.482.855-5	17.728.530-7
04	LICEO JOSE DOMINGO CAÑAS	SAN LUIS 231	QUILICURA	17.728.533-1	22.733.751-6
<b>100</b>	<b>COLINA</b>				
01	COMPL. EDUC. POLIV. RIGOBERTO FONTT IZQUIERDO	IGNACIO CARRERA PINTO 450	COLINA	5.578.645-3	17.422.159-6
02	COLEGIO POLIVALENTE SEMBRADOR	AVDA. CONCEPCIÓN 0264	COLINA	17.422.481-1	22.124.616-0
<b>047</b>	<b>PUENTE ALTO</b>				
01	LICEO PUENTE ALTO A-115	ERNESTO ALVEAR 90	PUENTE ALTO	4.153.747	16.626.363-8
02	CENTRO EDUCACIONAL FERNANDO DE ARAGON	AVDA. GABRIELA PONIENTE 1317	PUENTE ALTO	16.626.932-6	17.010.248-7
03	CENTRO EDUC. SAN CARLOS DE ARAGON	AVDA. SAN CARLOS 0205	PUENTE ALTO	17.010.280-0	17.213.579-K
04	CENTRO EDUC. SAN CARLOS DE ARAGON - ANEXO	AVDA. SAN CARLOS 0260	PUENTE ALTO	17.214.015-7	17.285.574-1
05	CENTRO EDUC. PRINCIPADO DE ASTURIAS	AVDA. CONCHA Y TORO 2990	PUENTE ALTO	17.285.717-5	17.378.929-7
06	COLEGIO EL SEMBRADOR	GERMAN EBBINGHAUS 2976	PUENTE ALTO	17.378.942-4	17.415.015-K
07	COLEGIO LOS NOGALES	AVDA. CONCHA Y TORO 2983	PUENTE ALTO	17.415.018-4	17.505.314-K
08	COMPLEJO EDUC. CONSOLIDADA	PEDRO LAGOS 0361	PUENTE ALTO	17.506.607-1	17.546.606-1
09	COMPLEJO EDUC. CONSOLIDADA - BASICA	PEDRO LAGOS 0365	PUENTE ALTO	17.546.613-4	17.610.605-0
10	ESCUELA INDUSTRIAL LAS NIEVES	AVDA. JORGE ROSS OSSA 0255	PUENTE ALTO	17.610.607-7	17.673.260-1
11	LICEO COMERCIAL PUENTE ALTO	BRASIL 0214	PUENTE ALTO	17.673.261-K	17.745.396-K
12	LICEO INDUSTRIAL A-116	TOCORNAL 254	PUENTE ALTO	17.746.144-K	17.800.171-K
13	LICEO PARTICULAR ROSA TOCORNAL	TOCORNAL GREZ 440	PUENTE ALTO	17.801.401-3	17.859.120-7
14	ESC. PART. DOMINGO MATTE MESIAS	GANDARILLAS 274	PUENTE ALTO	17.859.162-2	22.797.239-4

SEDE Y LOCAL DE RENDICIÓN	DIRECCIÓN	COMUNA	DESDE	HASTA
<b>048 SAN BERNARDO</b>				
01 INSTITUTO SAGRADO CORAZON	ARTURO PRAT 881	SAN BERNARDO	4.890.178-6	16.901.804-9
02 INSTITUTO SAN PABLO MISIONERO	BARROS ARANA 758	SAN BERNARDO	16.901.861-8	17.196.665-5
03 CENTRO EDUC. BALDOMERO LILLO A -125	SANDRO ESCALONA S/N	SAN BERNARDO	17.199.432-2	17.335.962-4
04 CENTRO EDUC. BALDOMERO LILLO A -125 BASICA	CALDERON DE LA BARCA 272	SAN BERNARDO	17.336.792-9	17.463.572-2
05 COLEGIO NOBEL GABRIELA MISTRAL	EL MARISCAL 2704	SAN BERNARDO	17.463.576-5	17.490.275-5
06 LICEO COMERCIAL PART. SANTIAGO DE COMPOSTELA	FREIRE 43	SAN BERNARDO	17.490.371-9	17.565.837-8
07 LICEO POLIV. A-127 FIDEL PINOCHET LE-BRUN	BULNES 984	SAN BERNARDO	17.565.842-4	17.691.978-7
08 LICEO INDUST. MIGUEL AYLWIN GAJARDO A - 129	12 DE FEBRERO 495	SAN BERNARDO	17.692.054-8	17.764.039-5
09 LICEO POLIV. ELVIRA BRADY MALDONADO A - 128	BULNES 902	SAN BERNARDO	17.764.046-8	22.661.077-4
<b>101 BUIN</b>				
01 LICEO A - 131	MANUEL MONTT 281	BUIN	4.903.418-0	17.283.375-6
02 LICEO A - 131 BASICA	AVDA. DEL RODEO 016	BUIN	17.283.379-9	17.590.117-5
03 LICEO POLIVALENTE LOS GUINDOS	LOS TILOS 491	BUIN	17.590.119-1	17.599.929-9
04 LICEO TECNICO PROFESIONAL DE BUIN	AVDA. PRESIDENTE ALLENDE 0695	BUIN	17.600.206-9	22.473.457-3
<b>049 TALAGANTE</b>				
01 LICEO POLIVALENTE A - 119	BALMACEDA 1220	TALAGANTE	6.792.647-1	17.257.319-3
02 LICEO POLIVALENTE A - 119 ANEXO	JUANA CANALES S/N	TALAGANTE	17.257.918-3	17.435.011-6
03 LICEO POLITECNICO DE TALAGANTE	BALMACEDA 1081	TALAGANTE	17.439.236-6	17.603.497-1
04 ESCUELA REPUBLICA DE GRECIA	BALMACEDA 1133	TALAGANTE	17.603.521-8	17.802.927-4
05 ESCUELA TECNICA SANTA MARIA MICAELA	21 DE MAYO 1714	TALAGANTE	17.802.928-2	22.813.496-1
<b>121 PEÑAFLORES</b>				
01 LICEO PEÑAFLORES	ALCALDE LUIS ARAYA CERECEDA 1261	PEÑAFLORES	8.215.934-7	17.388.977-1
02 LICEO COMERCIAL MUNIC. REP. DE BRASIL	MIRAFLORES 173	PEÑAFLORES	17.390.124-0	17.676.858-4
03 COLEGIO JOSE MANUEL BALMACEDA	VICUÑA MACKENNA 3568	PEÑAFLORES	17.676.881-9	22.646.605-3
<b>050 MELIPILLA</b>				
01 COLEGIO POLIVALENTE SAN AGUSTIN	VALDES 290	MELIPILLA	6.041.380-0	17.398.202-K
02 COLEGIO POLIVALENTE SAN AGUSTIN - ANEXO	SAN MIGUEL 250	MELIPILLA	17.398.203-8	17.682.427-1
03 LICEO POLIV. A-123 HERMANOS SOTOMAYOR BAEZA	PARDO 340	MELIPILLA	17.682.429-8	17.683.929-5
04 COLEGIO PARTICULAR SAN SEBASTIAN DE MELIPILLA	SAN AGUSTIN 418	MELIPILLA	17.683.937-6	21.645.790-0
<b>166 CURACAVI</b>				
01 LICEO DE CURACAVI PRESIDENTE BALMACEDA	COVADONGA 451	CURACAVI	10.957.521-6	19.200.193-5





¡ATENCIÓN!

# LLENADO DE HOJA DE RESPUESTAS

## MODO CORRECTO

- Debes completar todos los campos relativos a datos de identificación, número de folleto, sede, local y sala de aplicación.
- Los círculos deben ser ennegrecidos completamente.
- Debes firmar obligatoriamente la declaración contenida en la hoja de respuestas.

### LLENADO DE DATOS DE IDENTIFICACIÓN, SEDE, LOCAL Y SALA

Solamente debes completar un círculo por columna (sentido vertical), que deberá coincidir con el dígito que colocaste en el espacio superior.



### LLENADO DE RESPUESTAS

Sólo debes llenar un círculo por respuesta (sentido horizontal). La marca debe ser completa y pareja. Cualquier otro tipo de marca podría afectar tu puntaje final.

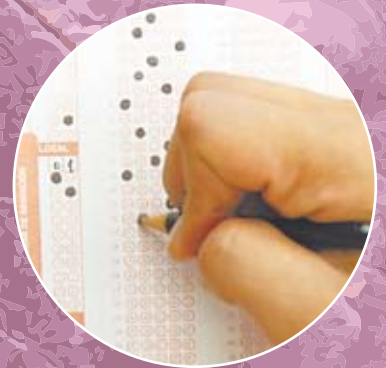

## MODOS INCORRECTOS

Cualquiera de estos errores te puede perjudicar o provocar que tu puntaje no te sea entregado en la fecha oficial. ¡Tenlos en cuenta!

### Doble marca



### Marca incompleta o tenue

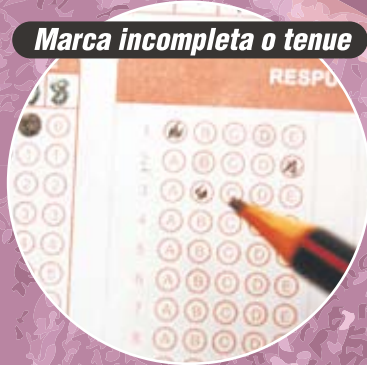

### Cruces

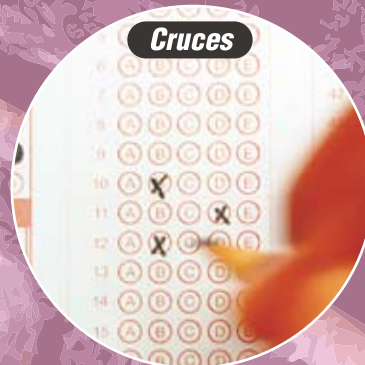

### Círculos perimetrales



## OTROS ERRORES

× No traspasar las respuestas del folleto a la Hoja de Respuestas.

× Datos erróneos de la Cédula de identidad.

*En el sitio web del DEMRE ([www.demre.cl](http://www.demre.cl)) tenemos a disposición de los postulantes videos explicativos que grafican los modos correctos e incorrectos de llenado de la hoja de respuestas.*



**¡TEN PRESENTE DESDE AHORA!**

# **CALENDARIO PSU**

## **APLICACIÓN DE PRUEBA DE SELECCIÓN UNIVERSITARIA**

**DOMINGO 30 DE NOVIEMBRE**

Reconocimiento de Salas – 17:00 a 19:00 horas

**LUNES 01 DE DICIEMBRE**

Prueba de Lenguaje y Comunicación – 08:15 horas

Prueba de Ciencias – 14:15 horas

**MARTES 02 DE DICIEMBRE**

Prueba de Matemática – 08:15 horas

Prueba de Historia y Ciencias Sociales – 14:15 horas

## **PUBLICACIÓN DE RESULTADOS DE LAS PRUEBAS DE SELECCIÓN UNIVERSITARIA**

**LUNES 22 DE DICIEMBRE**

## **ETAPA DE POSTULACIONES A LAS UNIVERSIDADES DEL CONSEJO DE RECTORES**

**LUNES 22, MARTES 23 Y MIÉRCOLES 24 DE DICIEMBRE**

## **PUBLICACIÓN DE RESULTADOS DE SELECCIÓN DE POSTULANTES**

**VIERNES 02 DE ENERO DE 2009**





## PEDAGOGÍAS EN LA USACH:

# Profesores comprometidos con la educación chilena

EL PLANTEL HA REALIZADO IMPORTANTES CAMBIOS EN SU DEPARTAMENTO DE EDUCACIÓN, UNIDAD ACADÉMICA RESPONSABLE DE LA FORMACIÓN PEDAGÓGICA DE LOS PROFESORES EN DIFERENTES MENCIONES.

La educación es un tema país prioritario y con toda razón. Hay problemas evidentes en la calidad de la educación pública y el Estado está buscando soluciones. En las universidades también hay preocupación. Es el caso de la Universidad de Santiago de Chile (Usach), plantel recientemente acreditado por seis años por la Comisión Nacional de Acreditación (CNA) y que se ha tomado muy en serio lo que a formación de profesores se refiere.

La Usach ha realizado importantes cambios en su Departamento de Educación, unidad académica responsable de la formación pedagógica de los profesores de Lenguaje y Comunicación, Inglés, Historia, Filosofía, Educación General Básica y Educación Física, principalmente en la incorporación de nuevos académicos con grado de doctor altamente especializados.

La Dra. Gricelda Figueroa, jefa de la Licenciatura en Educación y Pedagogía General Básica y académica del Departamento de Educación de la Usach, señala que los estudiantes de la carrera obtienen el título de Profesor en Educación General Básica “y pueden optar a una de las dos menciones que otorgamos: Comprensión del Medio Social y Comunicación o Matemática y Comprensión del Medio Natural. Además, nuestros



Miguel Gimeno, alumno de Educación General Básica.



En nuestro país, la Usach se ha tomado muy en serio lo que a formación de profesores se refiere.

## Amplia oferta

La Usach imparte Licenciatura en Educación con mención en: Castellano, Inglés, Historia y Ciencias Sociales, Filosofía, Educación General Básica y Educación Física. En ciencias naturales y exactas ofrece Licenciatura en Educación con mención en Matemática y Computación, Física y Matemática, y Pedagogía en Química y Biología.

egresados obtienen el grado académico de Licenciado en Educación”.

Para ella, el propósito de la Usach es contribuir a la formación de docentes integrales, es decir, fomentar el desarrollo valórico, disciplinal y pedagógico de los profesores que egresan de Educación General Básica de la Usach.

Por la misma senda va la formación de profesores en especialidades. En el área de las humanidades, la Licenciatura

en Educación en Castellano, que forma a profesores de lenguaje y comunicación, tiene dos salidas: la Licenciatura como pregrado y la salida profesional de Profesor de Estado de Castellano.

“Los estudiantes, durante cinco años, desarrollan un currículum compuesto por tres grandes áreas: la dimensión de la literatura, el ámbito de la lingüística y el saber pedagógico. Nuestros estudiantes tienen una fuerte vocación humanista y

de servicio. Ellos tienen muy claro que serán un elemento de cambio donde se inserten laboralmente y esta carrera tiene el compromiso de formar un profesional acorde a las necesidades del país”, señala Jorge Rueda, jefe de carrera.

Uno de los sellos del profesional que egresa de esta carrera de la Usach “es su fuerte conocimiento de la literatura latinoamericana, que no ofrecen otras universidades. Además, la formación pedagógica es un perfil fundamental y hemos desarrollado un nuevo módulo pedagógico”, agrega Rueda.

La carrera está acreditada por cuatro años hasta el 2010. Esta acreditación, que es un reconocimiento al diseño curricular de la carrera y a la calidad del cuerpo docente, permite el acceso a becas y una serie de otros beneficios.

## TESTIMONIOS DE ESTUDIANTES

Miguel Gimeno, estudiante de segundo año de Educación General Básica, resalta: “Vi la carrera de Educación General Básica de la Usach como el inicio de un camino para influir en las políticas educacionales de Chile. A través de la base teórica que me entregan acá, siento que puedo contribuir a generar cambios en la educación del futuro”.

Y añade: “El cuerpo docente de la carrera es de primer nivel. Uno siente que se puede acercar a los profesores en cualquier momento y ellos están ahí para ayudar y darte consejos en lo que necesites”.

egresado  
estudiante  
Joven de Chile

contigo acreditamos

6 años

UNIVERSIDAD DE SANTIAGO DE CHILE  
*la universidad de siempre*

1963 - 2010

Chile  
Comisión Nacional  
de Acreditación

Área de Estudios Estratégicos Institucionales  
Área de Gestión Comunitaria y Tercera  
Área de Investigación  
Área de Desarrollo de Postgrado  
Área Vinculación con el Medio

